



bouwnr. 30

voorgevel
1 : 50



bouwnr. 30

achtergevel
1 : 50



bouwnr. 30

rechterzijgevel
1 : 50

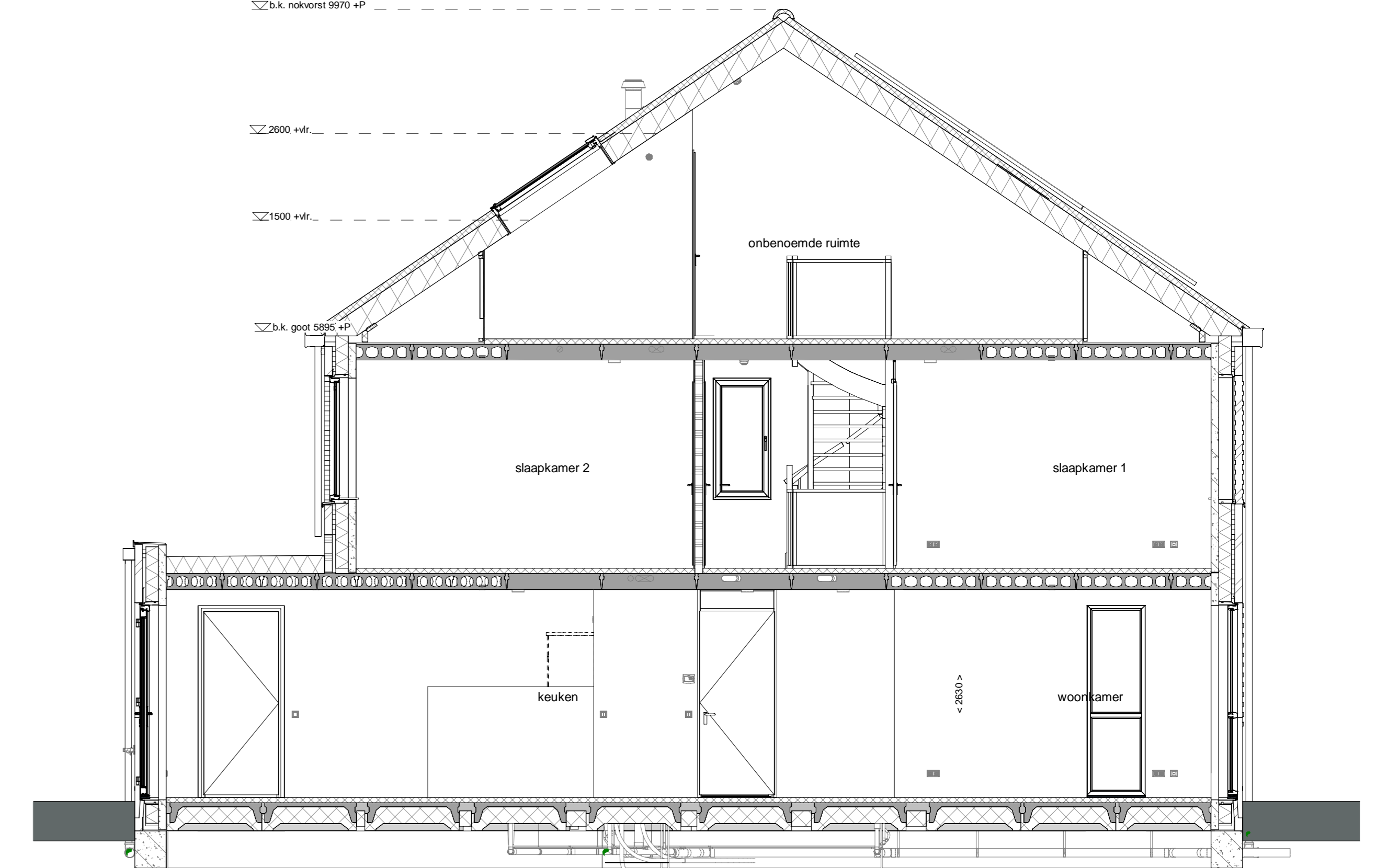

doorsnede A-A
1 : 50

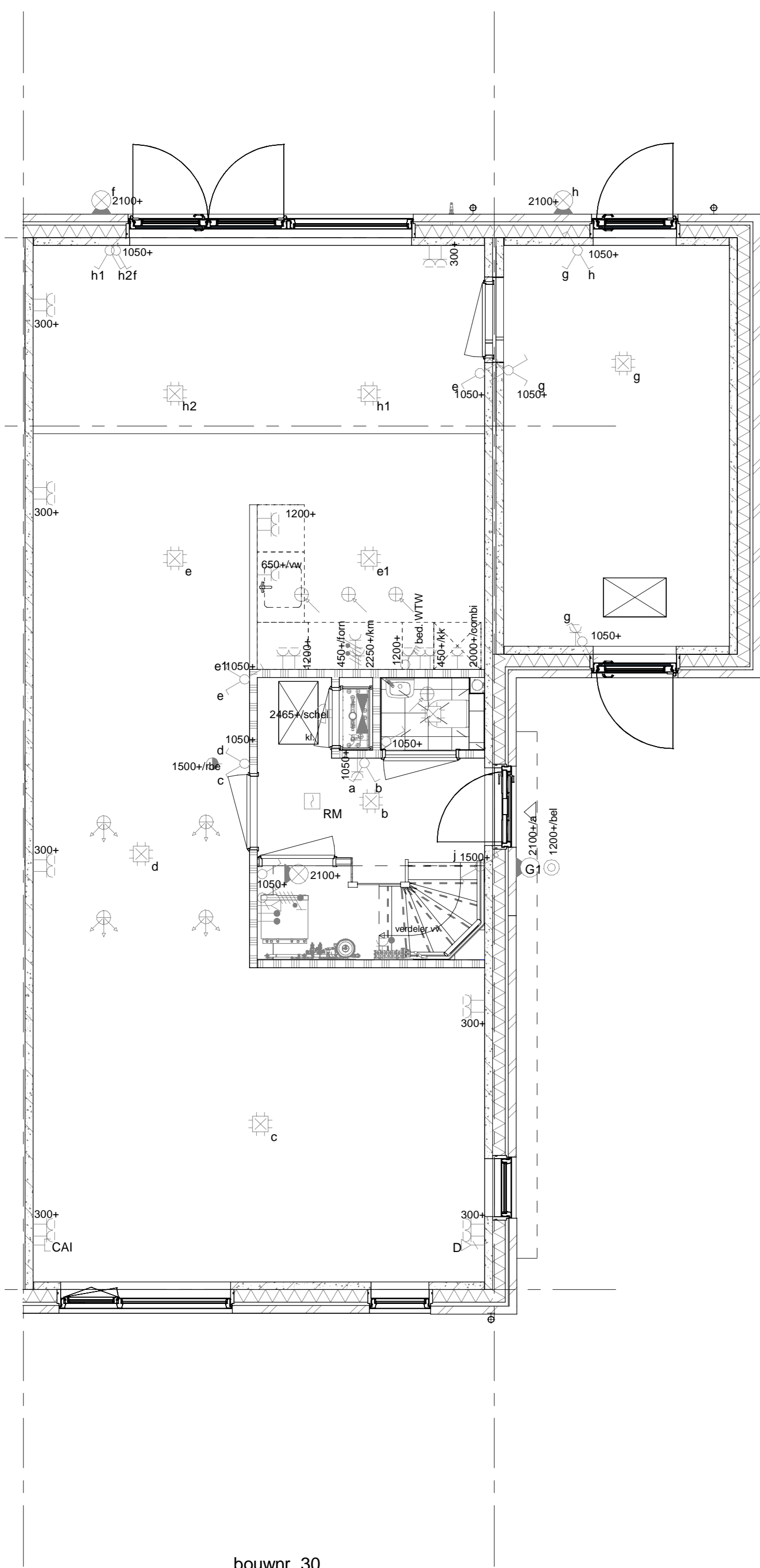

bouwnr. 30

Begane grond
1 : 50

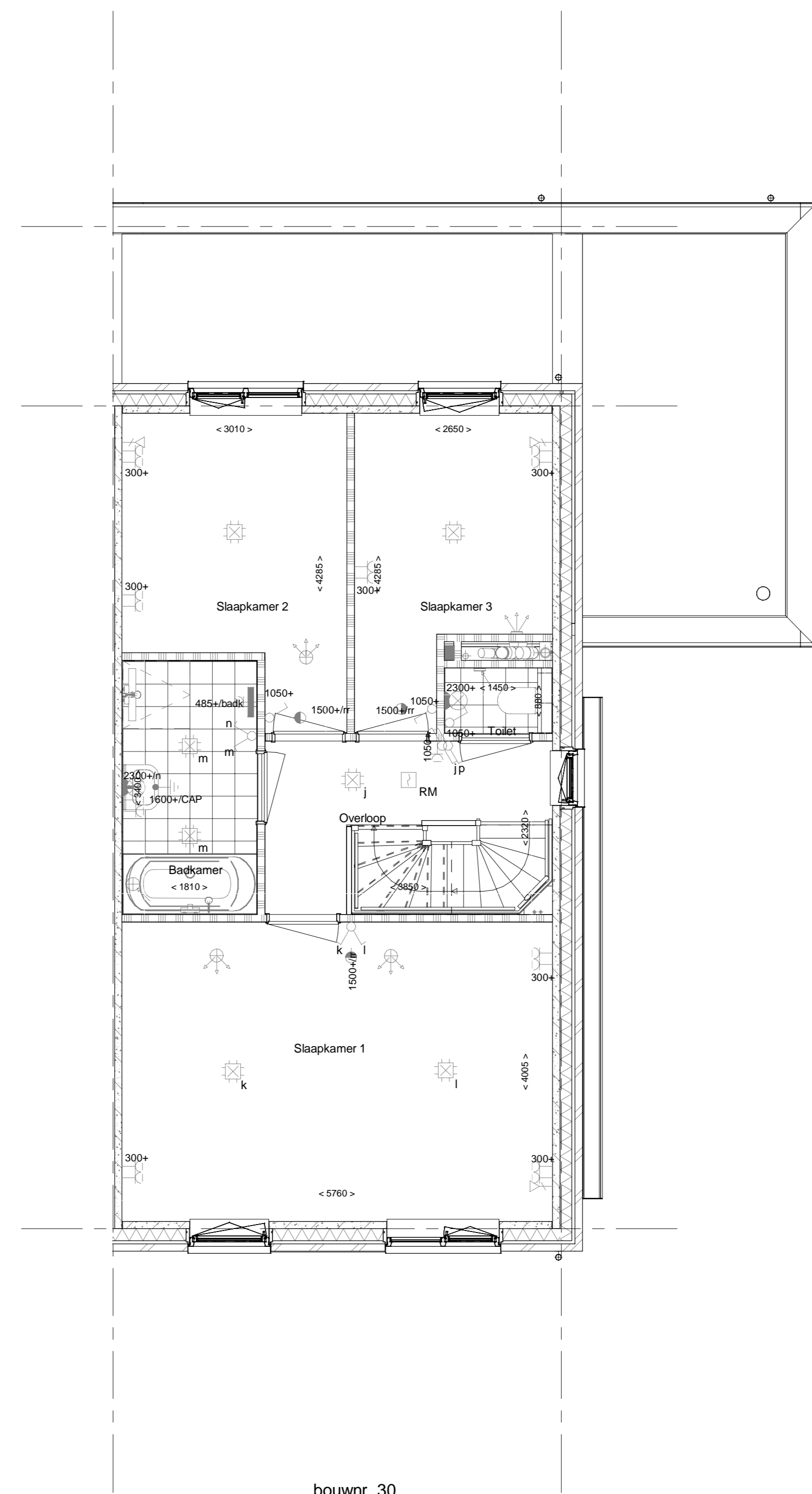

bouwnr. 30

1e verdieping
1 : 50

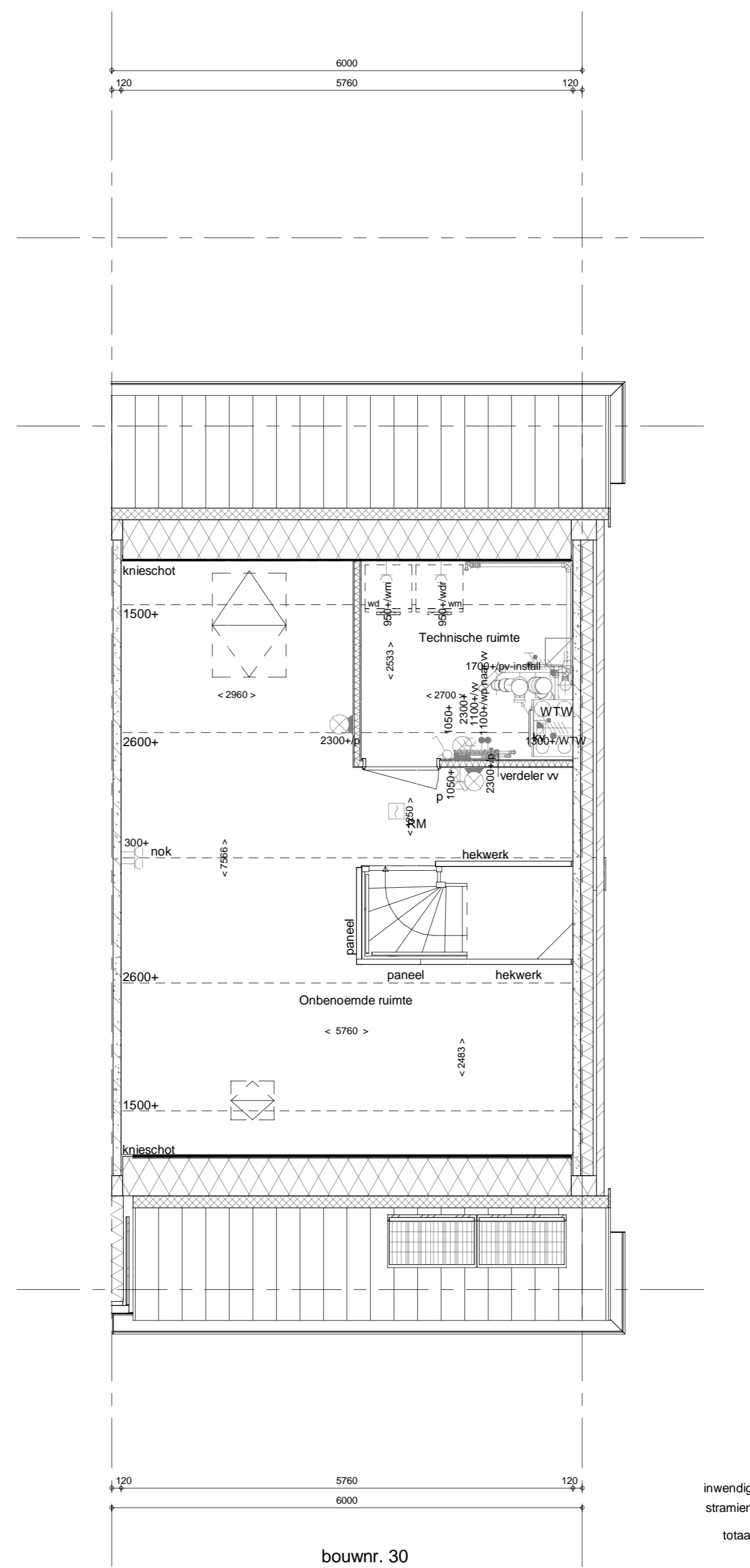

bouwnr. 30

2e verdieping
1 : 50

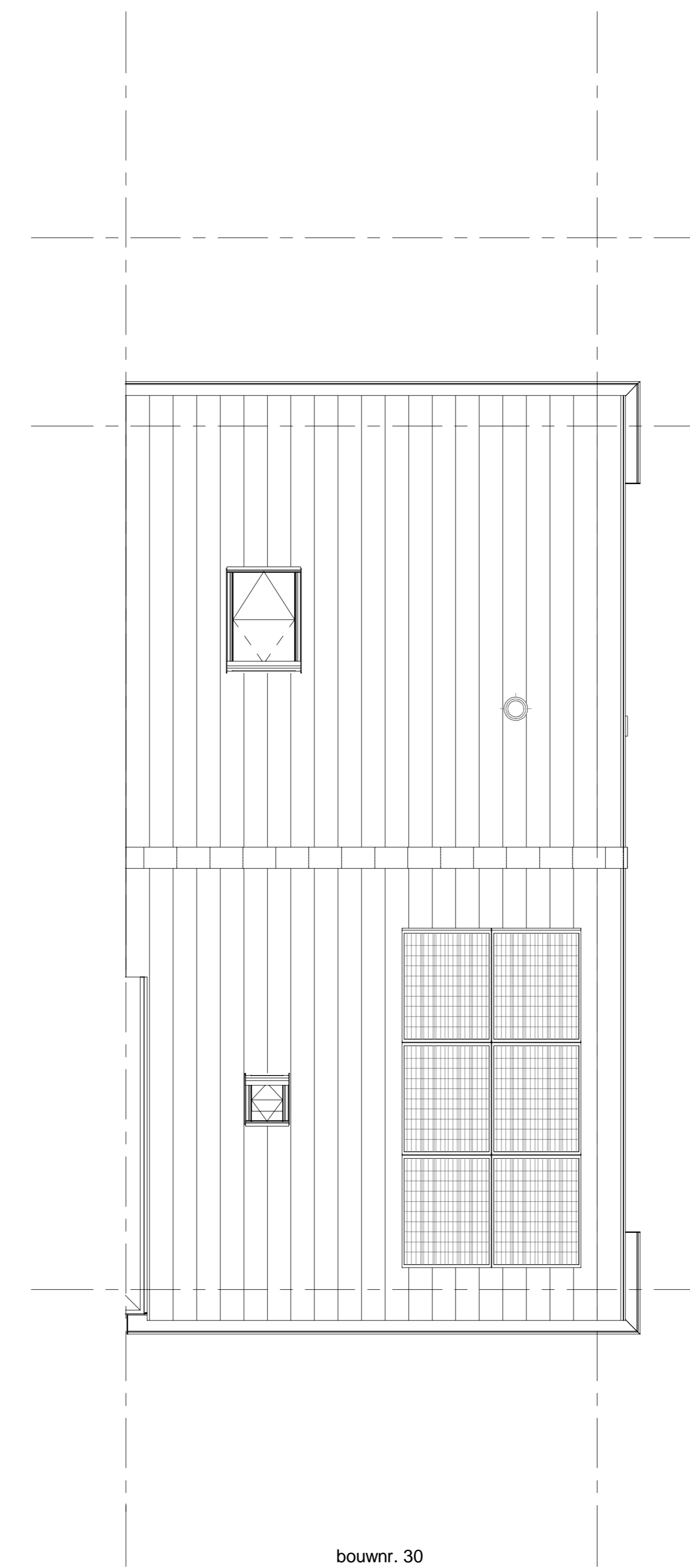

bouwnr. 30

Dakaanzicht
1 : 50

RENOVOI
Symbolen alleen van toepassing indien in de woning aangegeven

- ELEKTRISCHE INSTALLATIE**
- ⚡ Aansluitpunt 1 fase, nul en beschermingscontact, pv-install bedraad, niet afgemonteerd (toes in mtk)
 - ⚡ Aansluitpunt voeding PV-installatie (indien PV-install aanwezig)
 - ⚡ Aansluitpunt niet bedraad
 - ⚡ Loze leiding wordt bedraad met UTP kabel, niet afgemonteerd
 - ⚡ Aansluitpunt TV
 - ⚡ Aansluitpunt DATA
 - ⚡ Deurbel
 - ⚡ Centraal aardpunt
 - ⚡ Centraaldoos tbv verlichting
 - ⚡ Bedrukker
 - ⚡ Enkelepolige schakelaar met wandcontactdoos
 - ⚡ Aansluitpunt tbv armatuur op wand
 - ⚡ Rookmelder, optisch op lichtnet conform NEN 2555
 - ⚡ Schakelaar, 1-poolig
 - ⚡ Schakelaar, serie
 - ⚡ Schakelaar, wissel
 - ⚡ Schakelaar, wissel-, 2-voudige uitvoering
 - ⚡ Schakelaar, wissel-tenkeletpool
 - ⚡ Schakelaar, 3 standen tbv bediening ventilatie
 - ⚡ Sturing naar wp (tbe)
 - ⚡ Na-regeling (tr)
 - ⚡ Buitenvoeler (N-NO zijde schaduwrijk)

- VERDEELRICHTING**
- ⚡ Wandcontactdoos 1-voudig met beschermingscontact
 - ⚡ Wandcontactdoos 1-voudig met beschermingscontact, waterdicht
 - ⚡ Wandcontactdoos 2-voudig met beschermingscontact, verticaal
 - ⚡ Wandcontactdoos 2-voudig met beschermingscontact, horizontaal
 - ⚡ Wandcontactdoos met wissel-schakelaar
 - ⚡ Wandcontactdoos, perilex, 2x230V tbv formis
 - ⚡ Wandcontactdoos, perilex, mv 230V, WP 400V
 - ⚡ Dakdoorvoer i.b.v. PV
 - ⚡ Ruimteoverspanning omvormer PV-installatie

- CEENTRALE VERWARMING - EN WATERINSTALLATIE**
- hwa → hemelwaterbuis
 - buitenkraan voorstrij
 - opstelplaats warmtepomp (WP)
 - opstelplaats expansievat
 - opstelplaats verdeler-voerverwarming
 - verwarmingselement in badkamer
 - electrach

- VENTILATIE INSTALLATIE**
- opstelplaats gebalanceerde ventilatie (WTW)
 - afzuigpunt mechanische ventilatie plafond
 - afzuigpunt mechanische ventilatie wand
 - WTW doorvoer
 - ontluchting rotering
 - A surooster
 - V ventilatierooster
 - S screen
 - toeverpunt mechanische ventilatie plafond
 - toeverpunt mechanische ventilatie wand

- BOUWKUNDIG**
- knipkliek
 - entree symbool
 - betonwanden
 - isolatie 160 mm
 - metselwerk 100 mm
 - gasbeton 70/100mm
 - ongesoldeerde lichte scheidingwand 100 mm
 - gesoldeerde lichte scheidingwand 100 mm
 - HSB-wand, 118mm
 - houten wand berging / zij-aanbouw
 - dakpaukiet
 - ribbenvloer 350 mm
 - betonvloer 200 mm
 - dekplaat 70 mm
 - wandtegels vlg. technische omschrijving
 - Draarichting Vignos DIN 4746
 - R →
 - L →
 - krijstroepmethode gedeelte onbenaemd

- RENOVOI BEGLAZING**
- beglazing aan binnenzijde (tenzij anders aangegeven)
 - inbraakwerendheidsklasse 2 volgens NEN 5096
 - beglazing dubbel isolerend
 - beglazing triple isolerend
 - beglazing dubbel isolerend, letselveilig
 - beglazing triple isolerend, letselveilig
 - beglazing dubbel isolerend, doorvalveilig
 - beglazing triple isolerend, doorvalveilig
 - M beglazing, multiglas
 - beglazing, 30 min. brandwerend
 - beglazing, geluïdwerend
 - beglazing, zonwerend

Wijziging nr.	Wijziging datum	Wijziging omschrijving

Projectnaam: 24 woningen Vrijburgh
Projectlocatie: Drachten
Projectnr.: G.106027

Opdrachtgever: Heijmans Woningbouw Noord
Architect: Adema Architecten
Projectfase: Verkoopstekening met opties
Onderwerp: Overzichtstekening BNR 30
Plattegr., gevel, doorsnede

heijmans
Woningbouw

Graaflabbein 65 Postbus 171 T 070 - 543 51 11
2226 ZJ Hoornmeer 107 20 Hoornmeer 073 - 543 51 97

Formaat: I0 verfrend
Schaal: 1:50
Datum: 12-07-2024
Gesek.: VDS

VK-9.030