



bouwnr. 28

voorgevel
1 : 50



bouwnr. 28

achtergevel
1 : 50



bouwnr. 28

linkerzijgevel
1 : 50

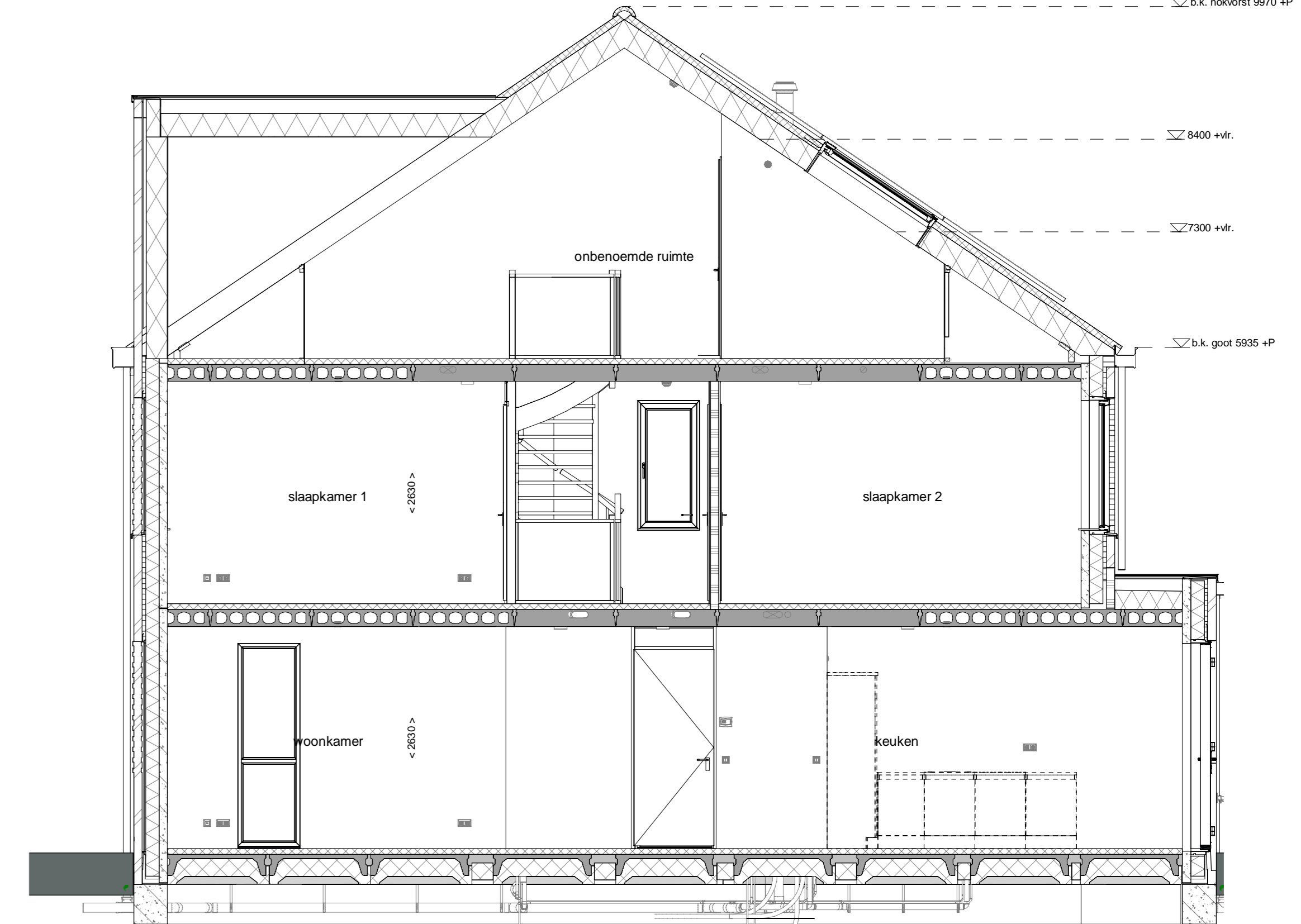

doorsnede A-A
1 : 50

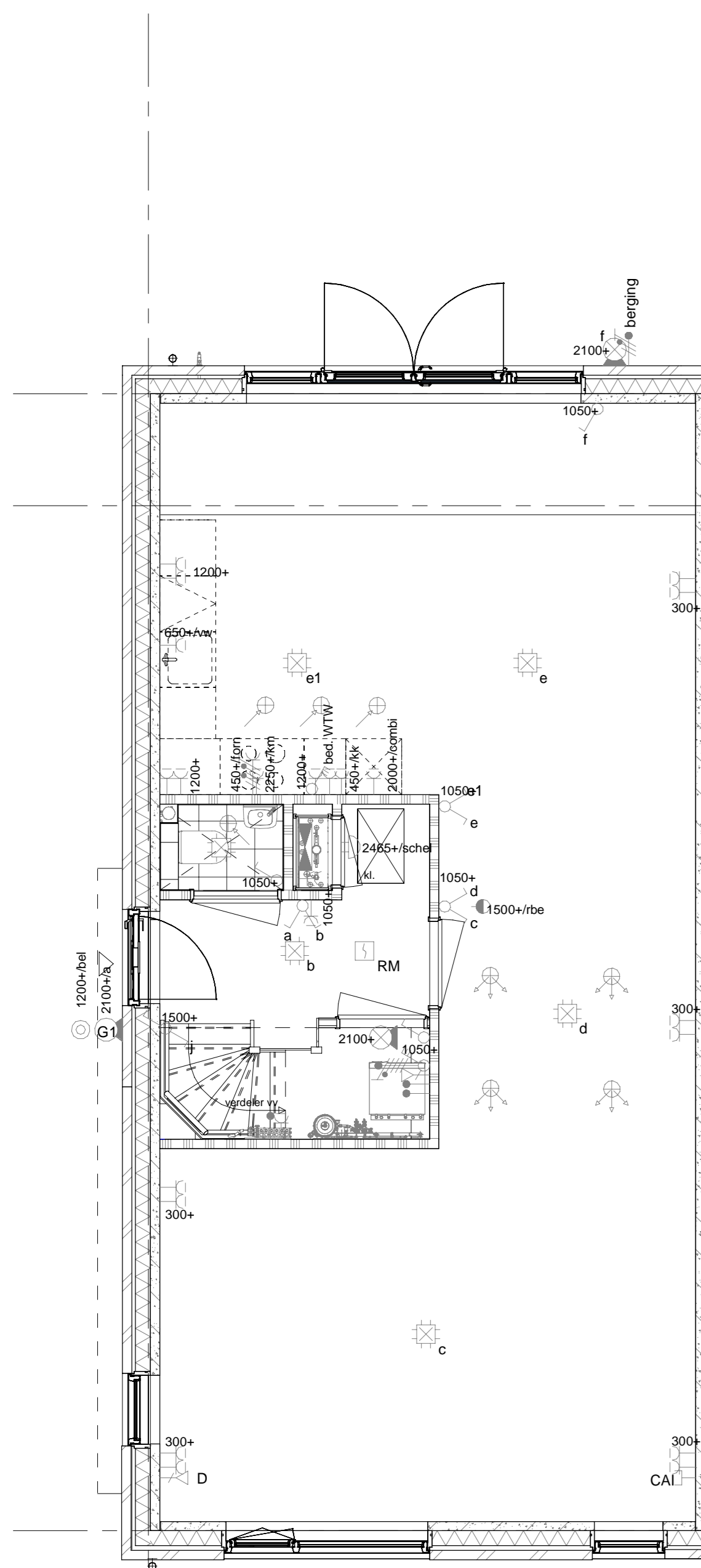

bouwnr. 28

Begane grond
1 : 50

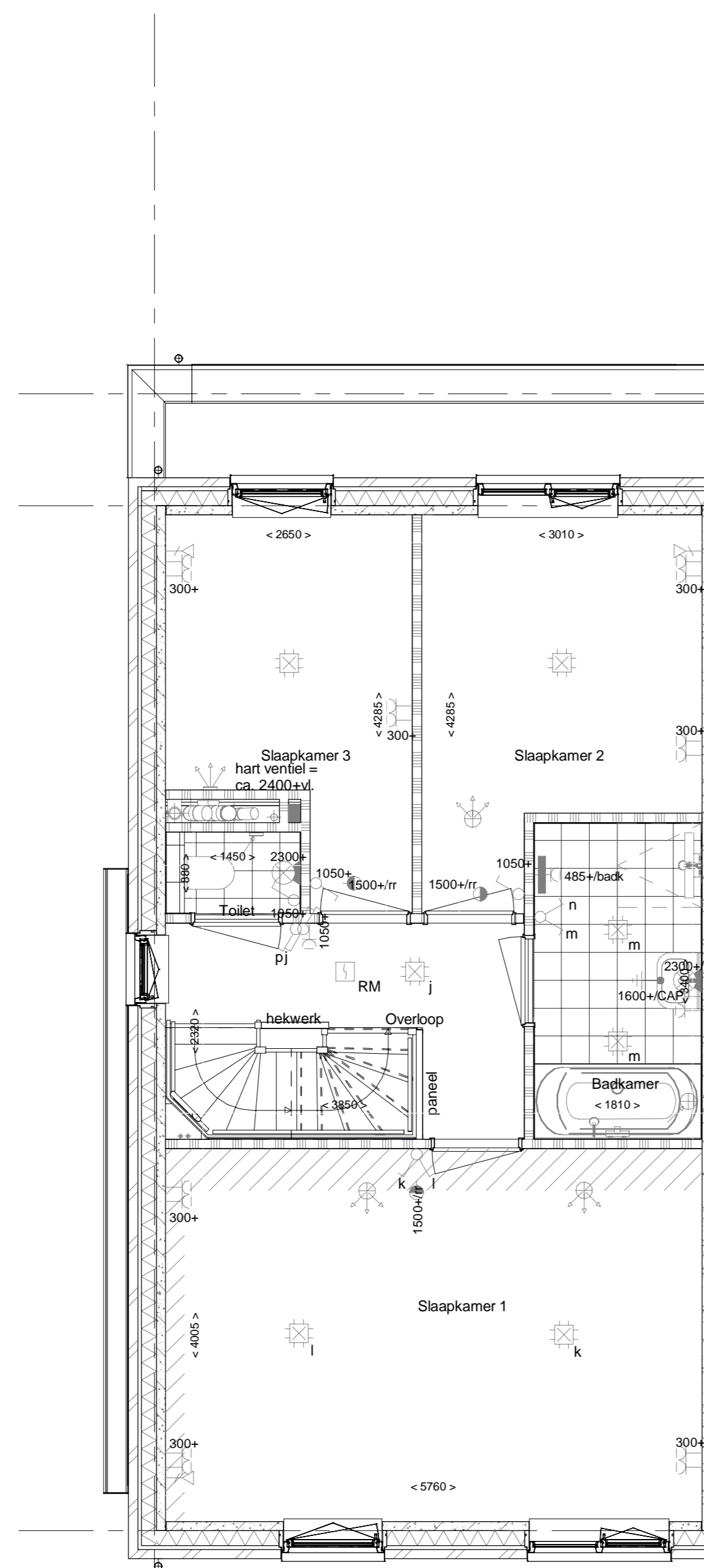

bouwnr. 28

1e verdieping
1 : 50

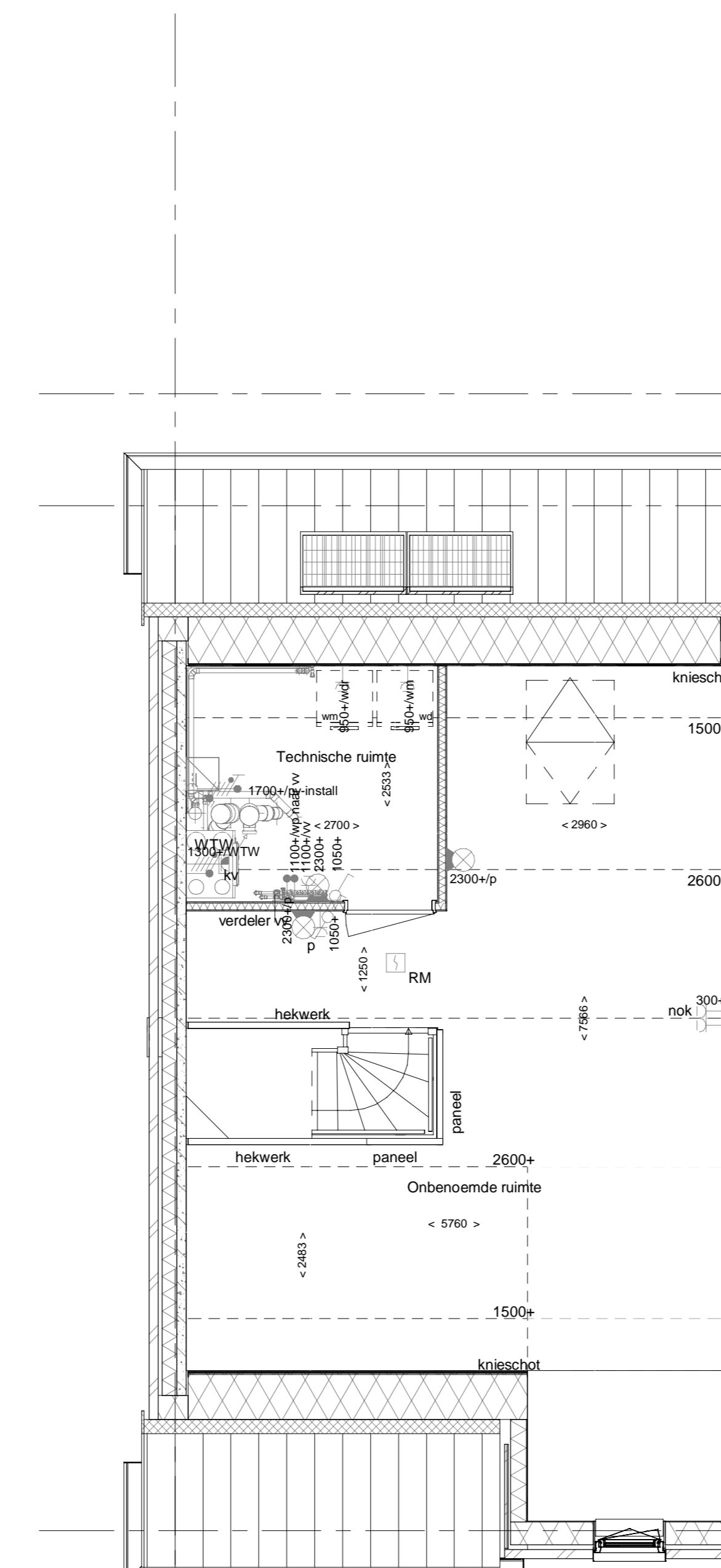

bouwnr. 28

2e verdieping
1 : 50

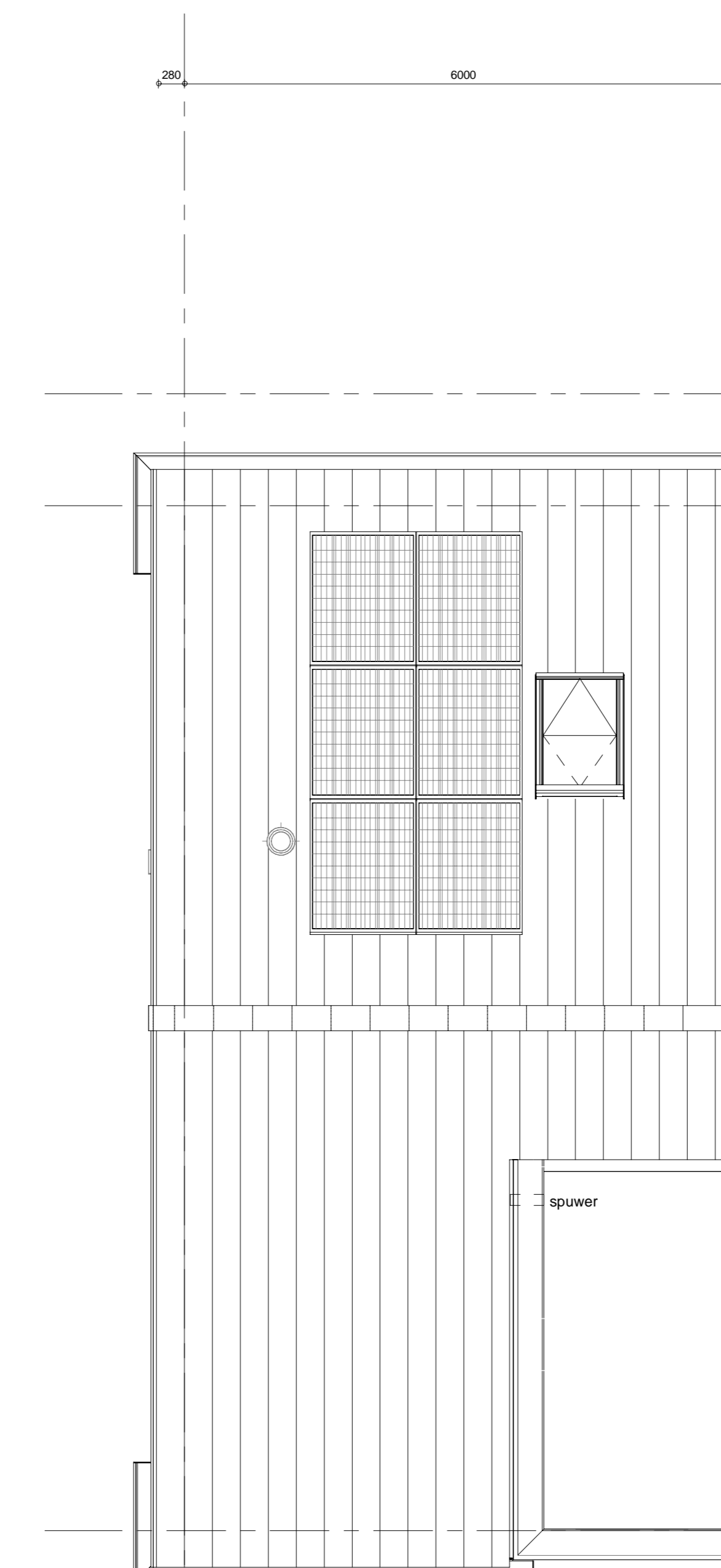

bouwnr. 28

Dakaanzicht
1 : 50

RENOVOI
Symbolen alleen van toepassing indien in de woning aangegeven

ELEKTRISCHE INSTALLATIE

- ⊕ Aansluitpunt 1 fase, nul en beschermingscontact, pv-install bedraad, niet afgemonteerd (toes in mk)
- ⊕ Aansluitpunt voeding PV-installatie (indien PV-install aanwezig)
- ⊕ Aansluitpunt niet bedraad
- ⊕ Loze leiding wordt bedraad met UTP kabel, niet afgemonteerd
- ⊕ Aansluitpunt TV
- ⊕ Aansluitpunt DATA
- ⊕ Deurbel
- ⊕ Centraal aardpunt
- ⊕ Centraaldoos tbv verlichting
- ⊕ Bedrukker
- ⊕ Enkelepole schakelaar met wandcontactdoos
- ⊕ Aansluitpunt tbv armatuur op wand
- ⊕ Rookmelder, optisch op lichtnet conform NEN 2555
- ⊕ Schakelaar, 1 polig
- ⊕ Schakelaar, serie
- ⊕ Schakelaar, wissel
- ⊕ Schakelaar, wissel-, 2-voudige uitvoering
- ⊕ Schakelaar, wissel-enkelepole
- ⊕ Schakelaar, 3 standen tbv bediening ventilatie
- ⊕ Sturing naar wp (ebe)
- ⊕ Na-regeling (rr)
- ⊕ Buitenvoeler (N-NO zijde schaduwrijk)
- ⊕ Verdeeltoerusting
- ⊕ Wandcontactdoos 1-voudig met beschermingscontact
- ⊕ Wandcontactdoos 1-voudig met beschermingscontact, waterdicht
- ⊕ Wandcontactdoos 2-voudig met beschermingscontact, verticaal
- ⊕ Wandcontactdoos 2-voudig met beschermingscontact, horizontaal
- ⊕ Wandcontactdoos met wisselschakelaar
- ⊕ Wandcontactdoos, perlek, 2x230V tbv formuis
- ⊕ Wandcontactdoos, perlek, mv 230V, WP 400V
- ⊕ PV Dakdoorvoer i.b.v. PV
- ⊕ Ruimteoverspanning omvormer PV-installatie
- ⊕ PV paneel
- ⊕ PV panelen ter indicatie, aantal en positie kan afwijken van tekening
- ⊕ aantal PV panelen conform de specifieke bouwnummer BENG berekening

CENTRALE VERWARMING - EN WATERINSTALLATIE

- hwa ⊕ hemelwatersloof
- ⊕ buitenkraan voorstrij
- ⊕ opstelplaats warmtepomp (WP)
- ⊕ opstelplaats expansievat
- ⊕ opstelplaats verdeler-voerverwarming
- ⊕ verwarmingselement in badkamer electrach

RENOVOI GEVEL

- A suuroroeter
- V ventilatorooster
- S screen
- ⊕ toeverpunt mechanische ventilatie plafond
- ⊕ toeverpunt mechanische ventilatie wand

VENTILATIE INSTALLATIE

- ⊕ opstelplaats gebalanceerde ventilatie (WTV)
- ⊕ afzuigpunt mechanische ventilatie plafond
- ⊕ afzuigpunt mechanische ventilatie wand
- ⊕ WTV doorvoer
- ⊕ ontluchting roering

BOUWKUNDIG

- ⊕ knipkliek
- ⊕ entree symbool
- ⊕ betonwanden
- ⊕ isolatie 160 mm
- ⊕ metselwerk 100 mm
- ⊕ gasbeton 70/100mm
- ⊕ ongesoldeerde lichte scheidingwand 100 mm
- ⊕ geïsoleerde lichte scheidingwand 100 mm
- ⊕ HSB-wand, 118mm
- ⊕ houten wand berging / zij-aanbouw
- ⊕ dakpakket
- ⊕ ribbenvloer 350 mm
- ⊕ betonvloer 200 mm
- ⊕ dekplaat 70 mm
- ⊕ wandtegels vlg. technische omschrijving
- ⊕ Draarichting Vrijans DIN 4746
- ⊕ krijtstreepmethode gedeelte onbenaemd

RENOVOI BEGLAZING

- ⊕ beglazing aan binnenzijde (tenzij anders aangegeven)
- ⊕ infra-activerend isolerend klasse 2 volgens NEN 5096
- ⊕ beglazing dubbel isolerend
- ⊕ beglazing triple isolerend
- ⊕ beglazing dubbel isolerend, letsveilig
- ⊕ beglazing triple isolerend, letsveilig
- ⊕ beglazing dubbel isolerend, doorvalveilig
- ⊕ beglazing triple isolerend, doorvalveilig
- ⊕ beglazing, multiglas
- ⊕ beglazing, 30 min. brandwerend
- ⊕ beglazing, geluïdwerend
- ⊕ beglazing, zonerend

OPSTELPLAATS

- ⊕ wm = wasmachine
- ⊕ wd = wasdroger

Wijziging nr.	Wijziging datum	Wijziging omschrijving