

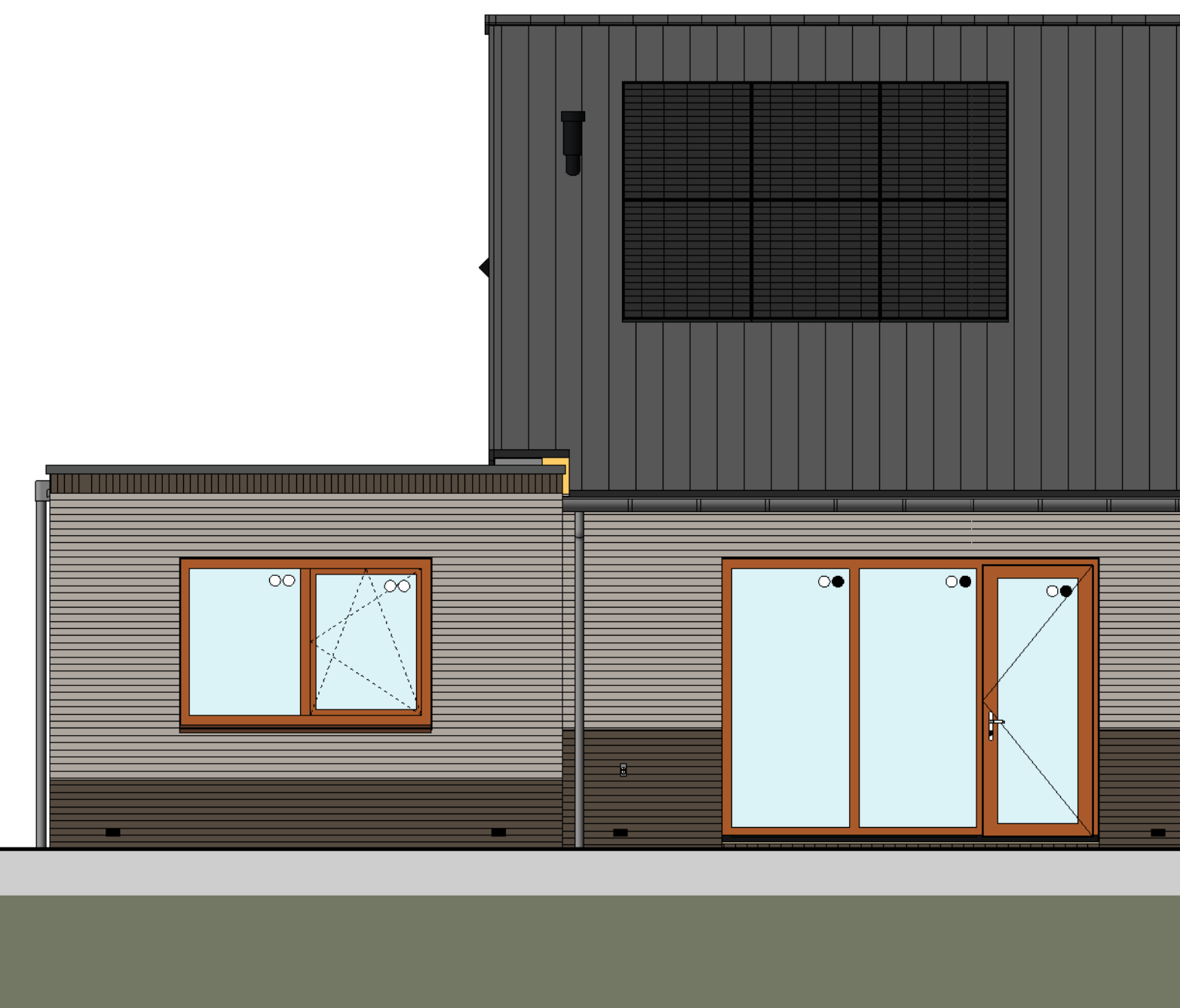

VOORGEVEL
1 : 50



RECHTERGEVEL
1 : 50



ACHTERGEVEL
1 : 50

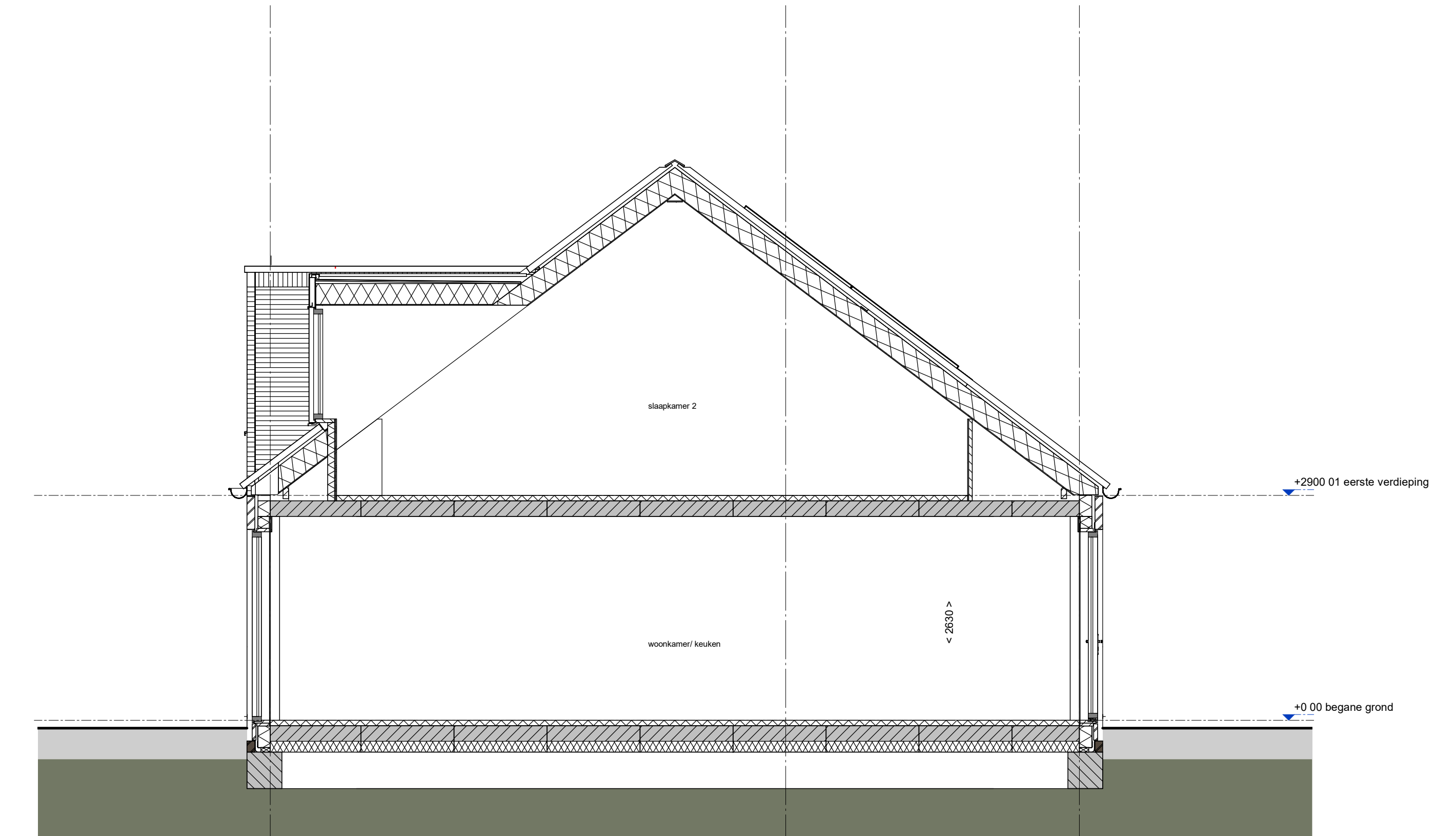

Doorsnede A-A
1 : 50

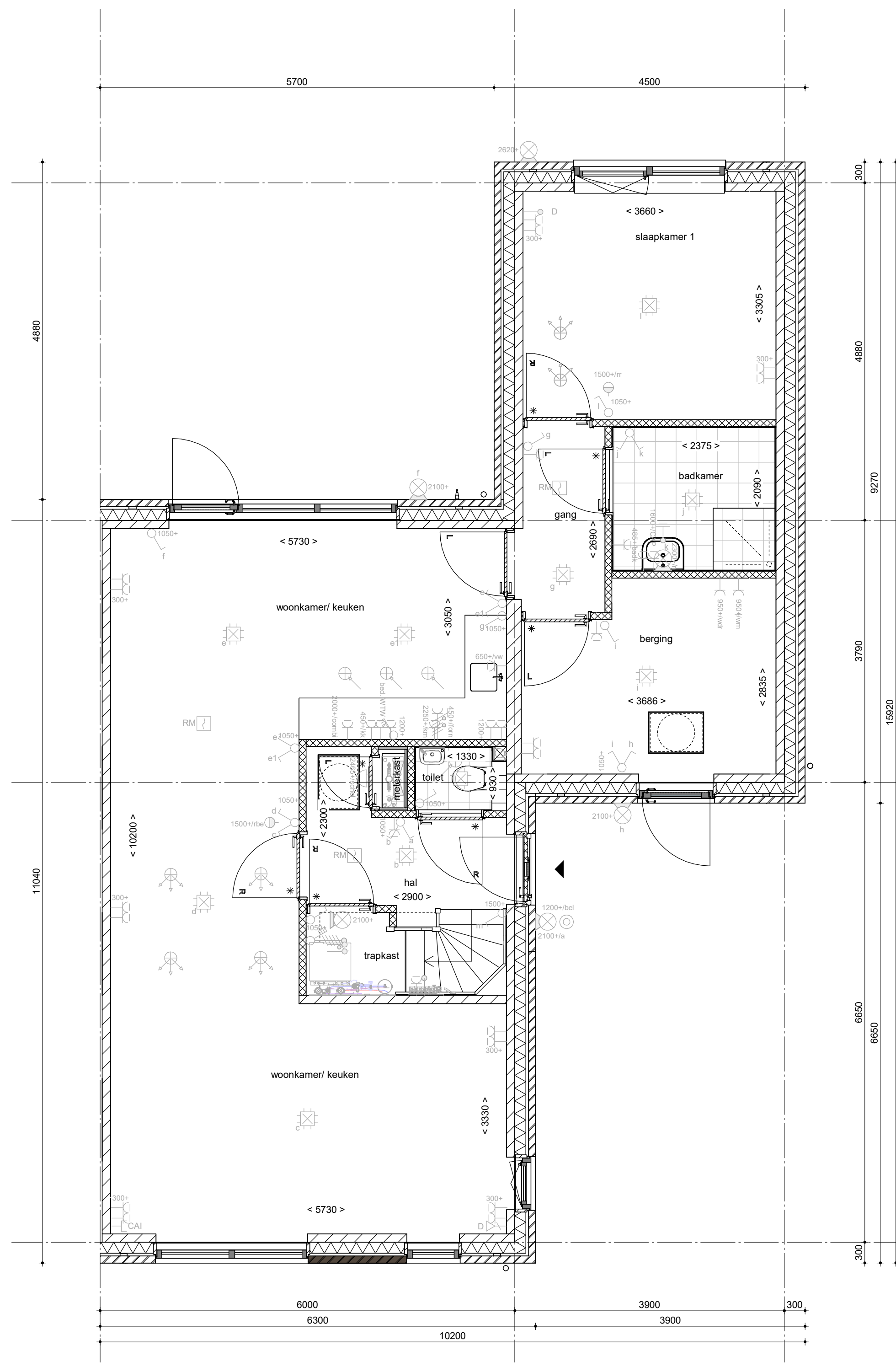

Begane grond
1 : 50

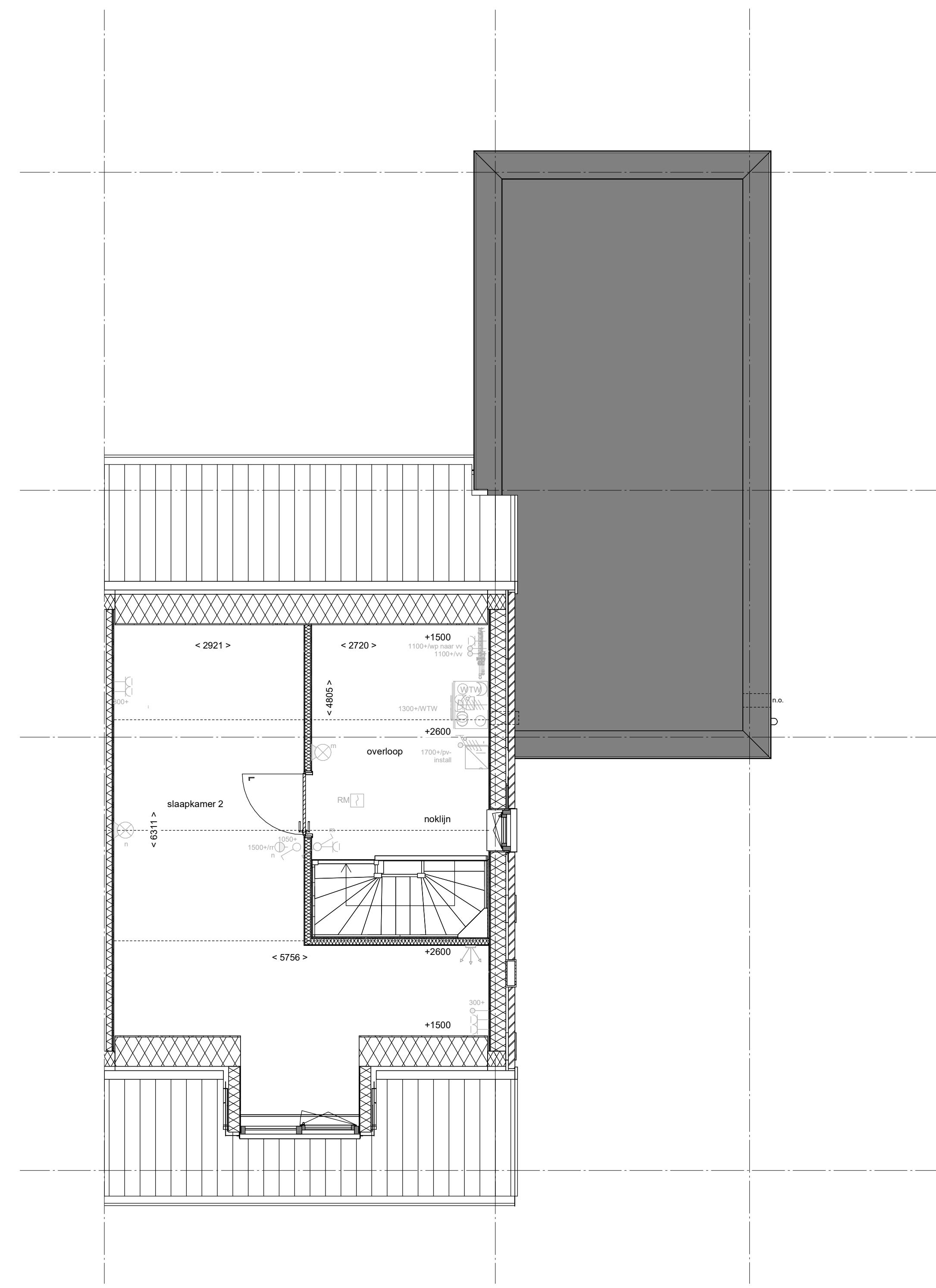

1e verdieping
1 : 50

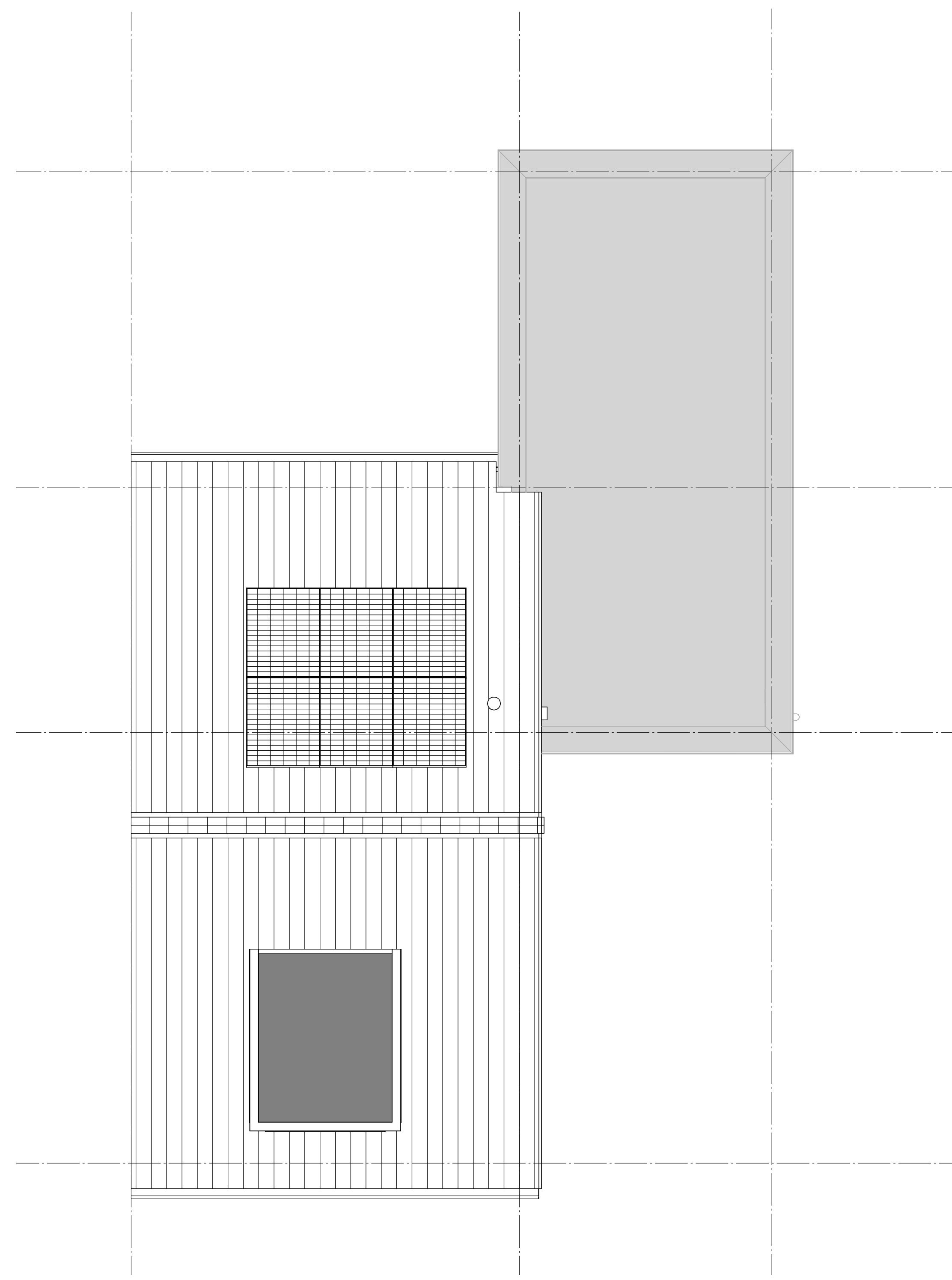

2e verdieping
1 : 50

- RENOVOI**
Symbolen alleen van toepassing indien in de woning aangegeven
- ELEKTRISCHE INSTALLATIE**
- Aansluitpunt 1 fase, nul en beschermingscontact, pv-install bedraad, riet afgemonteerd (doos in mk)
 - Aansluitpunt voeding PV-installatie (indien PV-install aanwezig)
 - Aansluitpunt niet bedraad
 - Loze leiding wordt bedraad met UTP kabel, riet afgemonteerd
 - Aansluitpunt TV
 - Aansluitpunt DATA
 - Deurbel
 - Centraal aardpunt
 - Centraaldoos tbv-verlichting
 - Beldkruiker
 - Eenkeelpolige schakelaar met wandcontactdoos
 - Aansluitpunt tbv armatuur op wand
 - Rookmelder, optisch op lichtnet conform NEN 2555
 - Schakelaar, 1-polig
 - Schakelaar, serie-
 - Schakelaar, wissel-
 - Schakelaar, wissel-, 2-voudige uitvoering
 - Schakelaar, wissel-/enkeelpolig
 - Schakelaar, 3-standen tbv bediening ventilatie
 - Sturing naar vlv (f04)
 - Nu-regeling (r)
 - Buitenvoeler (N-NO zijde schaduwrijk)
 - Verdelinrichting
 - Wandcontactdoos 1-voudig met beschermingscontact
 - Wandcontactdoos 1-voudig met beschermingscontact, waterdicht
 - Wandcontactdoos 2-voudig met beschermingscontact, verticaal
 - Wandcontactdoos 2-voudig met beschermingscontact, horizontaal
 - Wandcontactdoos met wissel-schakelaar
 - Wandcontactdoos, perlex, 2x230V tbv fornuis
 - Wandcontactdoos, perlex, mv 230V, WP 400V
 - PV
 - Dakdoorvoer t.b.v. PV
 - Ruimte-reservering omvormer PV-installatie
 - PV-paneel
 - PV panelen ter indicatie, aantal en positie kan afwijken van tekening
 - aantal PV panelen conform de specifieke bouwnummer BENG berekening
- CENTRALE VERWARMING - EN WATERINSTALLATIE**
- hwa → hemelwaterafvoer
 - buitenkraan vorstvrij
 - opstelplaats warmtepomp (WP)
 - opstelplaats expansievat
 - opstelplaats verdeler-voerverwarming
 - verwarmingselement in badkamer
 - elektrisch
- RENOVOI BEGLAZING**
- sunrooster
 - ventilatorrooster
 - screen
 - afzigtpunt mechanische ventilatie plafond
 - afzigtpunt mechanische ventilatie wand
 - WTW doorvoer
 - ontuchtiging roering
 - toevoerpunt mechanische ventilatie plafond
 - toevoerpunt mechanische ventilatie wand
- BOUWKUNDIG**
- kruipruik
 - entree symbol
 - kalkzandsteen
 - isolatie 160 mm
 - metselewerk 100 mm
 - gasbeton 70/100mm
 - ongel isoleerde lichte scheidingwand 100 mm
 - gel isoleerde lichte scheidingwand 100 mm
 - Hsb-wand, 118mm
 - houten wand berging / zij-aanbouw
 - dakpakket
 - gel isoleerde betonvloer 340 mm
 - betonvloer 200 mm
 - dekvloer 70 mm
 - wandtegels met vlgs. technische omschrijving
- OPSTELPLAATS**
- wn = wasmachine
 - wd = wasdroger
 - Drainage
 - Vloer Df=reden
 - krijtstrepmethode gedeelte onbemonend

Wijziging nr. : **Wijziging datum** : **Wijziging omschrijving**

Projectnaam: Vrijburgh Drachten fase 2
Projectlocatie: Drachten
Projectnr.: G 106027

Opdrachtgever: Heijmans Woningbouw Noord
Architect: Adema architecten
Projectfase: Definitief Ontwerp
Onderwerp: Overzichtstekening BNR 47

heijmans
Ondervoorzitter: 2010-2023
Directie: 2010-2023
Gedirecteerd: 2010-2023

Formaat: A0+ (841x1400)
Schalen: 1:50
Datum: 20-10-2023
Cadeau: 00

VK-OZT-BNR-47