

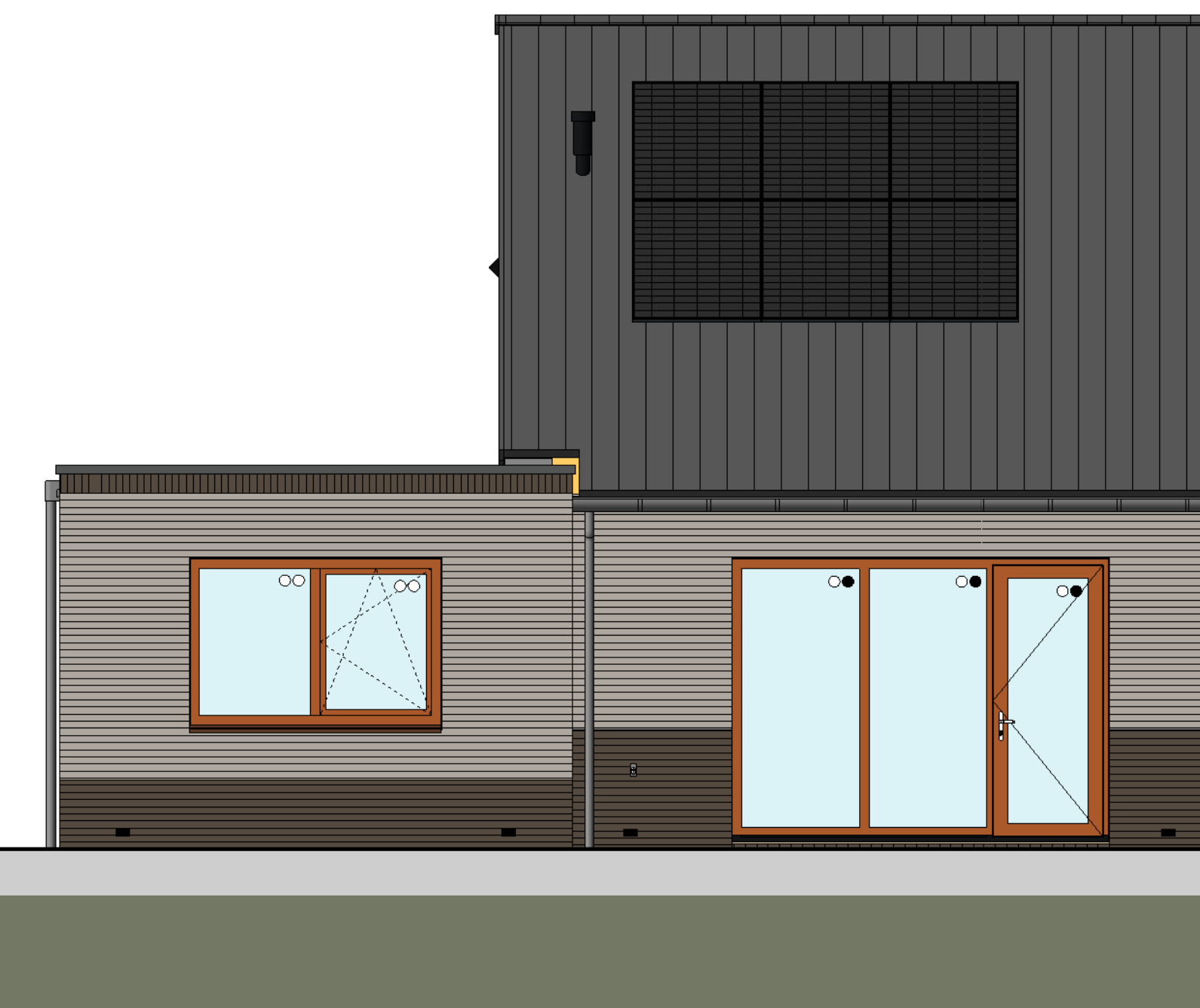

VOORGEVEL  
1 : 50



RECHTERGEVEL  
1 : 50



ACHTERGEVEL  
1 : 50

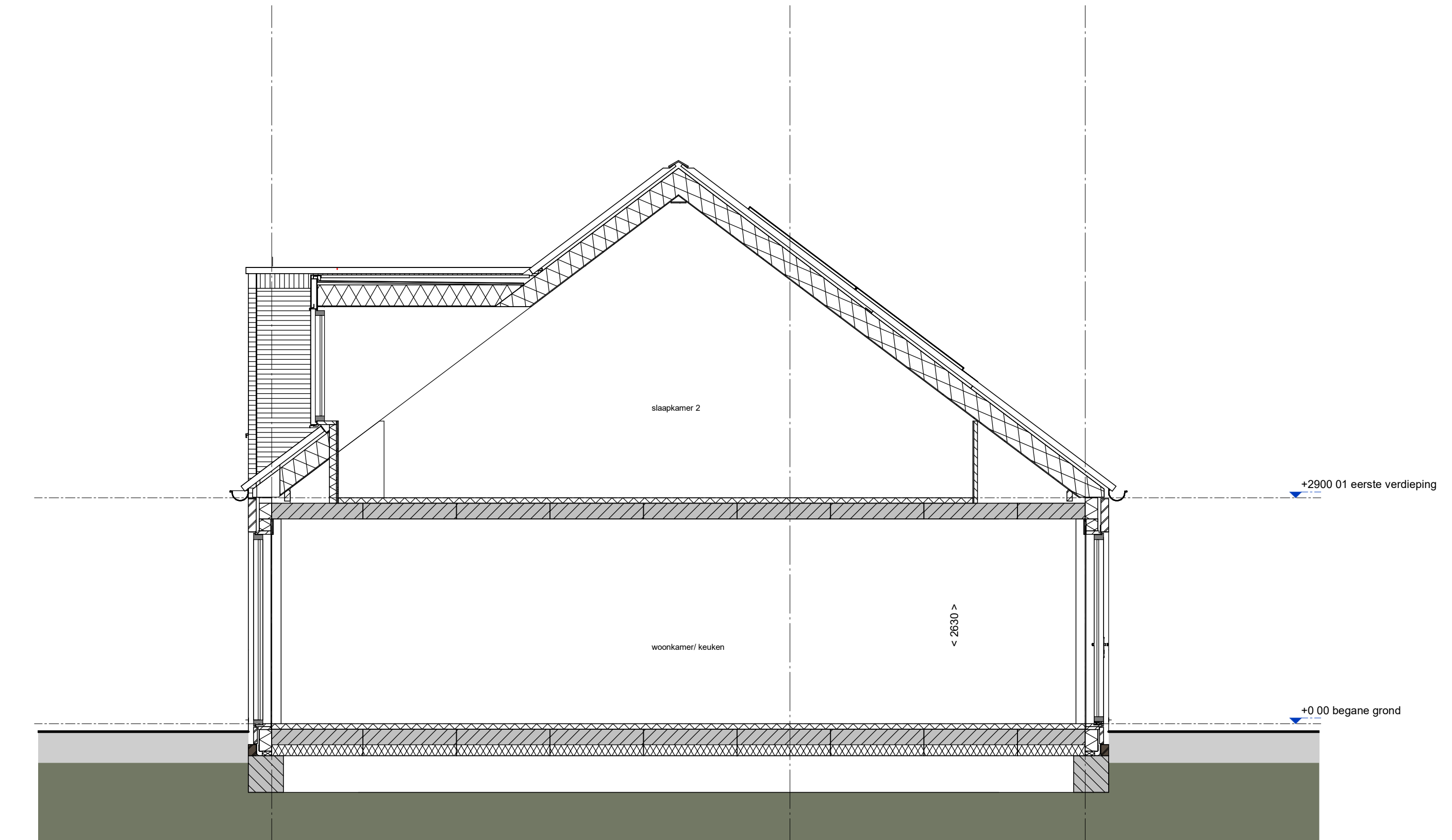

Doorsnede A-A  
1 : 50

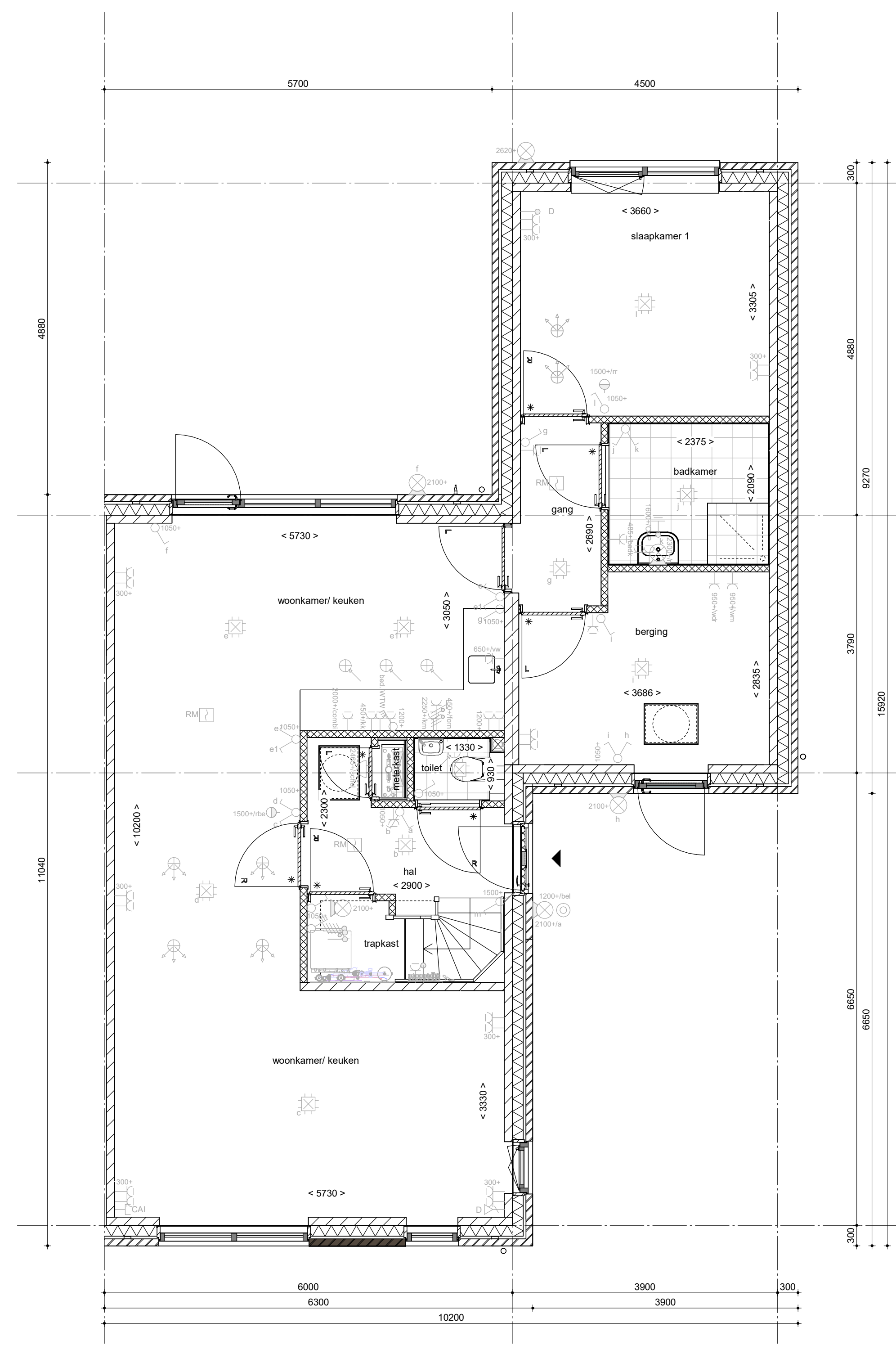

Begane grond  
1 : 50

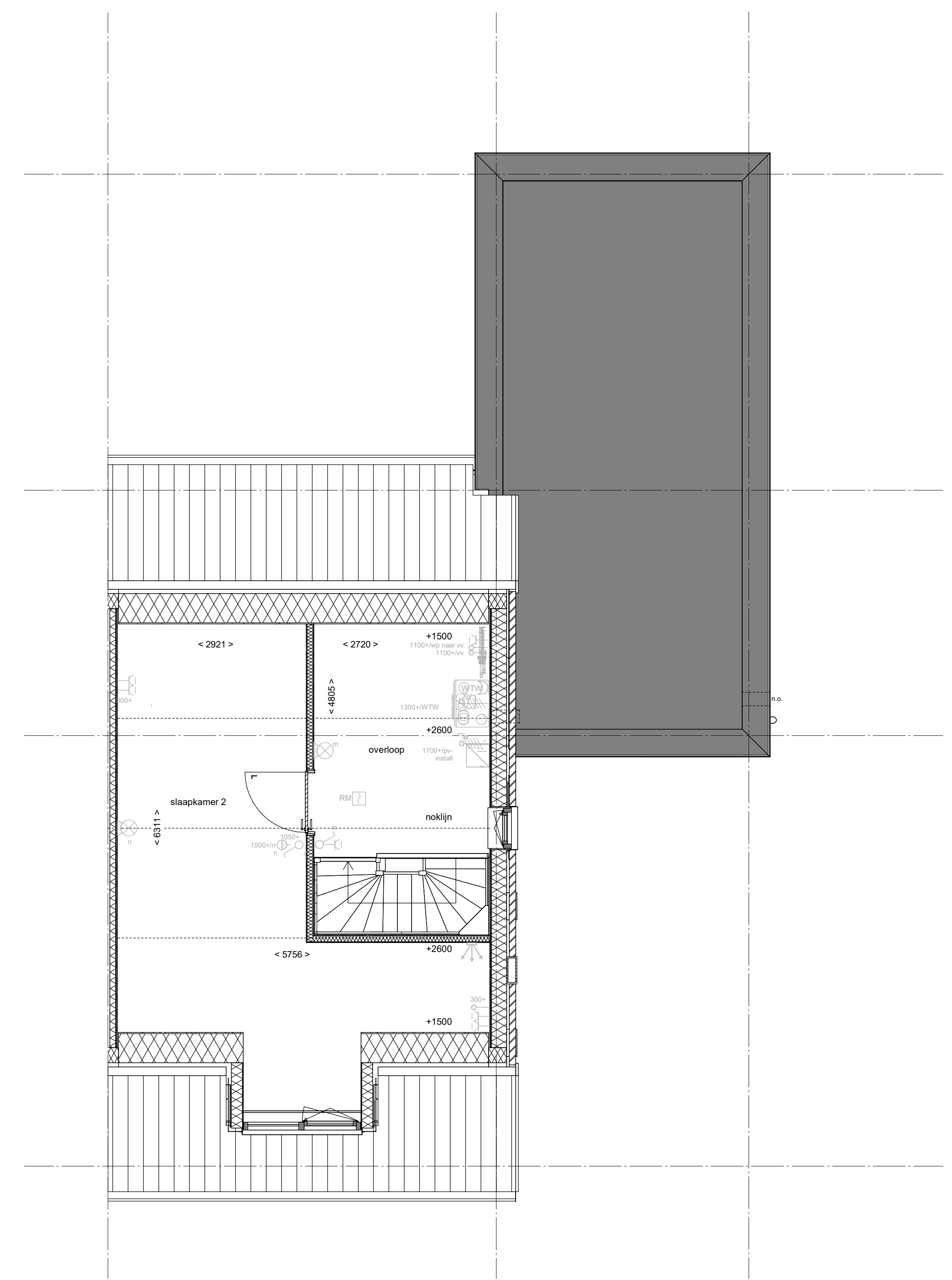

1e verdieping  
1 : 50

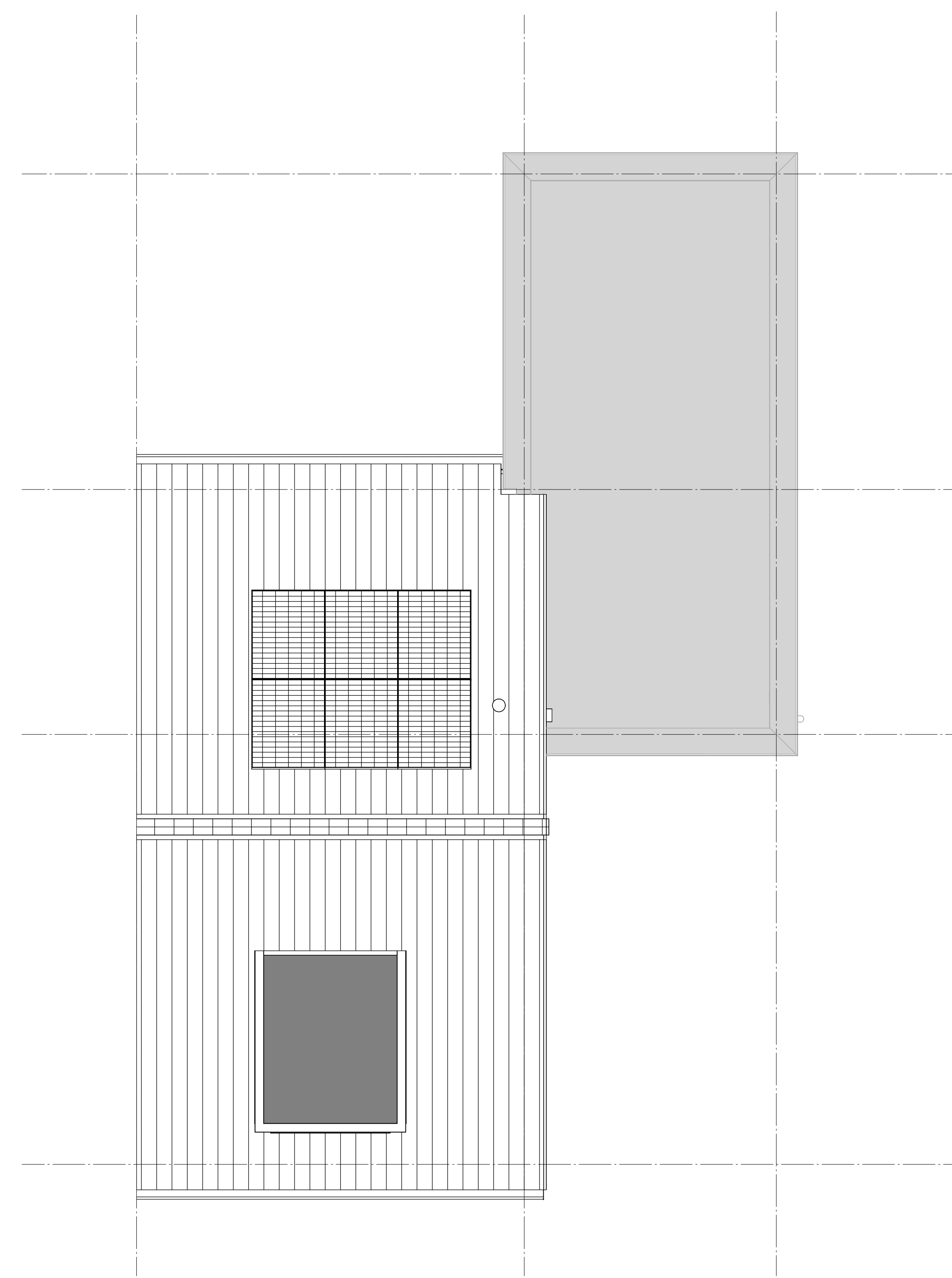

2e verdieping  
1 : 50

- RENOVOO**  
Symbolen afzet van toepassing indien in de woning aangegeven
- ELEKTRISCHE INSTALLATIE**
- Aansluitpunt 1 fase, nul en beschermingscontact, pv-install bedraad, riet afgemonteerd (doos in mk)
  - Aansluitpunt voeding PV-installatie (indien PV-install aanwezig)
  - Aansluitpunt niet bedraad
  - Loze leiding wordt bedraad met UTP kabel, riet afgemonteerd
  - Aansluitpunt TV
  - Aansluitpunt DATA
  - Deurbel
  - Centraal aardpunt
  - Centraaldoos tbv-verlichting
  - Beldkijker
  - Eenkeelpolige schakelaar met wandcontactdoos
  - Aansluitpunt tbv armatuur op wand
  - Rookmelder, optisch op lichtnet conform NEN 2555
  - Schakelaar, 1-polig
  - Schakelaar, serie-
  - Schakelaar, wissel-
  - Schakelaar, wissel-, 2-voudige uitvoering
  - Schakelaar, wissel-/enkeelpolig
  - Schakelaar, 3-standen tbv bediening ventilatie
  - Sturing naar vsv (f04)
  - Nu-regeling (r)
  - Buitenvoeler (N-NO zijde schaduwrijk)
  - Verdelinrichting
  - Wandcontactdoos 1-voudig met beschermingscontact
  - Wandcontactdoos 1-voudig met beschermingscontact, waterdicht
  - Wandcontactdoos 2-voudig met beschermingscontact, verticaal
  - Wandcontactdoos 2-voudig met beschermingscontact, horizontaal
  - Wandcontactdoos met wissel-/schakelaar
  - Wandcontactdoos, perlex, 2x230V tbv fornuis
  - Wandcontactdoos, perlex, mv 230V, WP 400V
  - PV
  - Dakdoorvoer t.b.v. PV
  - Ruimte-reservering omvormer PV-installatie
  - PV-paneel
  - PV panelen ter indicatie, aantal en positie kan afwijken van tekening
  - aantal PV panelen conform de specifieke bouwnummer BENG berekening
- CENTRALE VERWARMING - EN WATERINSTALLATIE**
- hwa → hemelwaterafvoer
  - buitenkraan vorstvrij
  - opstelplaats warmtepomp (WP)
  - opstelplaats expansievat
  - opstelplaats verdeler-voerverwarming
  - verwarmingselement in badkamer
  - elektrisch
- RENOVOO BEGLAZING**
- sunrooster
  - ventilatorrooster
  - screen
  - afzigt punt mechanische ventilatie plafond
  - afzigt punt mechanische ventilatie wand
  - WTW doorvoer
  - ontuchtiging rokering
  - toevoerpunt mechanische ventilatie plafond
  - toevoerpunt mechanische ventilatie wand
- BOUWKUNDIG**
- kruippluk
  - entree symbol
  - kalkzandsteen
  - isolatie 160 mm
  - metselewerk 100 mm
  - gasbeton 70/100mm
  - ongel isoleerde lichte scheidingwand 100 mm
  - gel isoleerde lichte scheidingwand 100 mm
  - houten wand berging / zij-aanbouw
  - dakpakket
  - gel isoleerde betonvloer 340 mm
  - betonvloer 200 mm
  - dekvloer 70 mm
  - wandtegels vlg. technische omschrijving
- OPSTELPLAATS**
- wm = wasmachine
  - wd = wasdroger
  - Drainage
  - Vrijem DFN-roten
  - krijtstrepmethode gedeelte onbemonend



Wijziging nr. : Wijziging datum : Wijziging omschrijving

Projectnaam: Vrijburgh Drachten fase 2  
Projectlocatie: Drachten  
Projectnr.: G 106027

Opdrachtgever: Heijmans Woningbouw Noord  
Architect: Adema architecten  
Projectfase: Definitief Ontwerp  
Onderwerp: Overzichtstekening BNR 43

heijmans  
Ondervest: 2010-2023  
Ged. 04

VK-OZT-BNR-43