

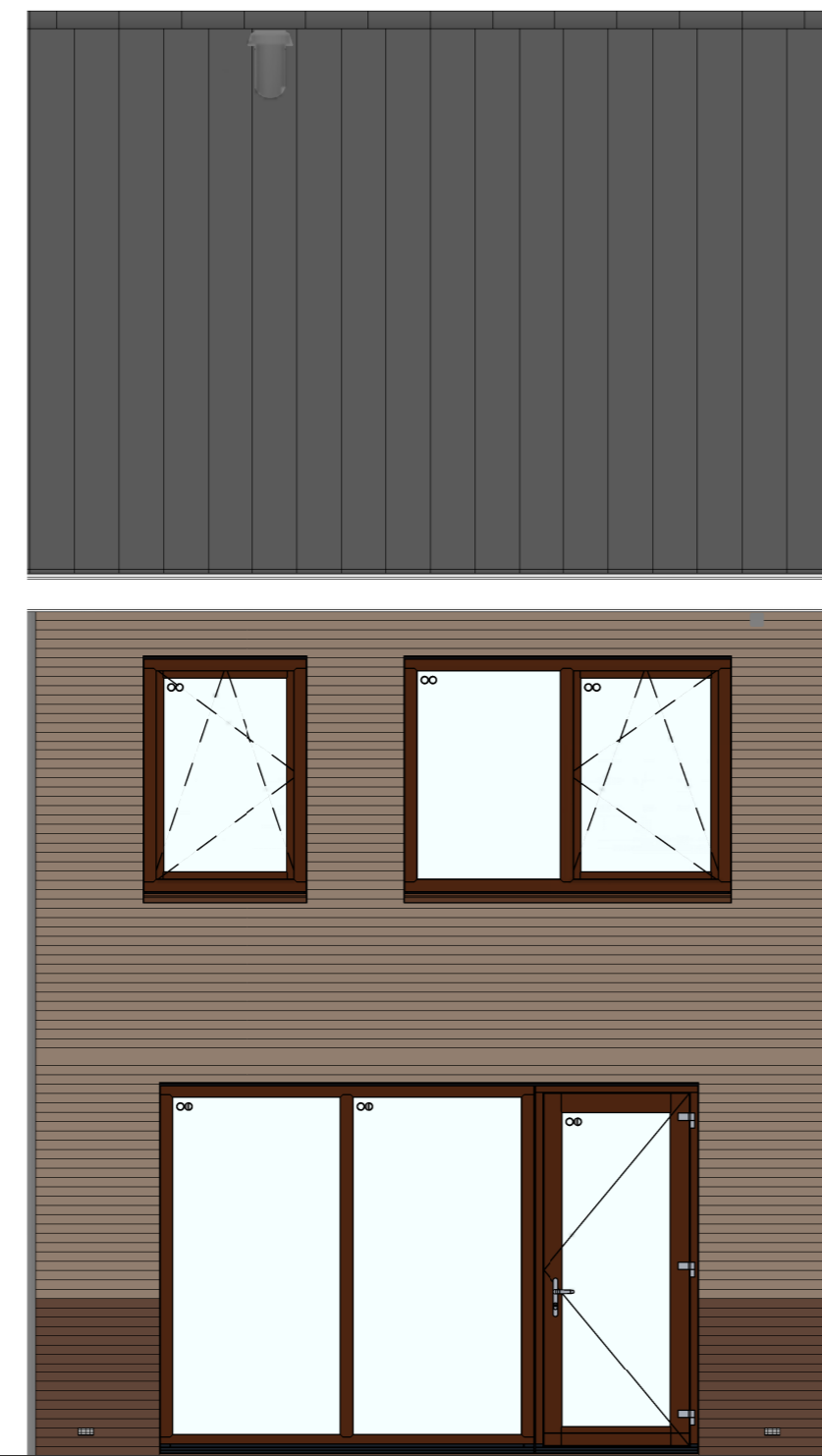

bouwnr. 33

voorgevel
1 : 50



bouwnr. 33

achtergevel
1 : 50

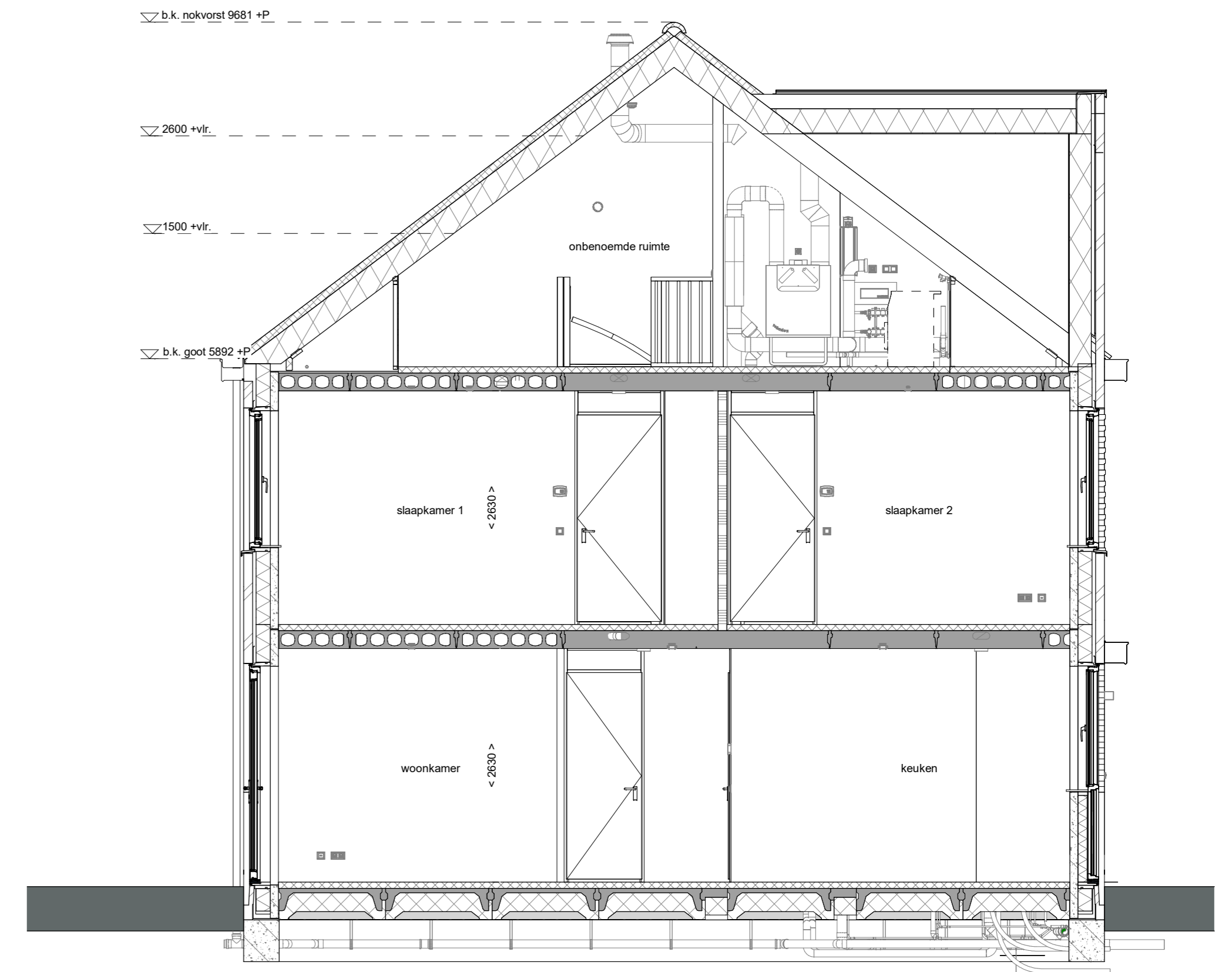

doorsnede A-A
1 : 50

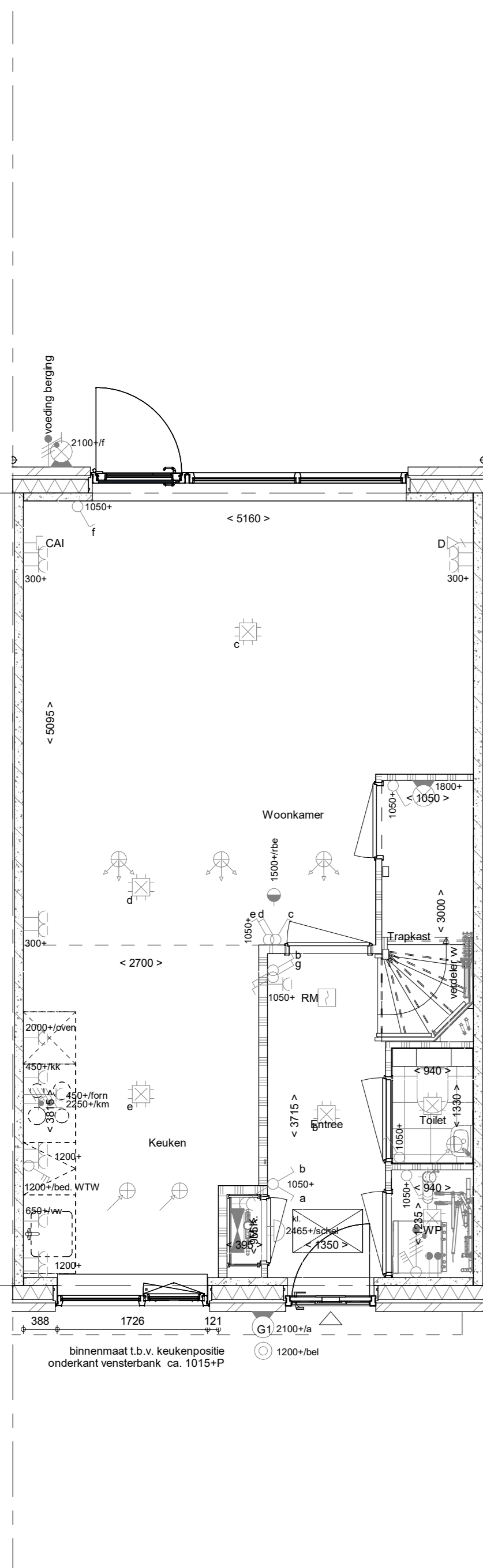

bouwnr. 33

Begane grond
1 : 50

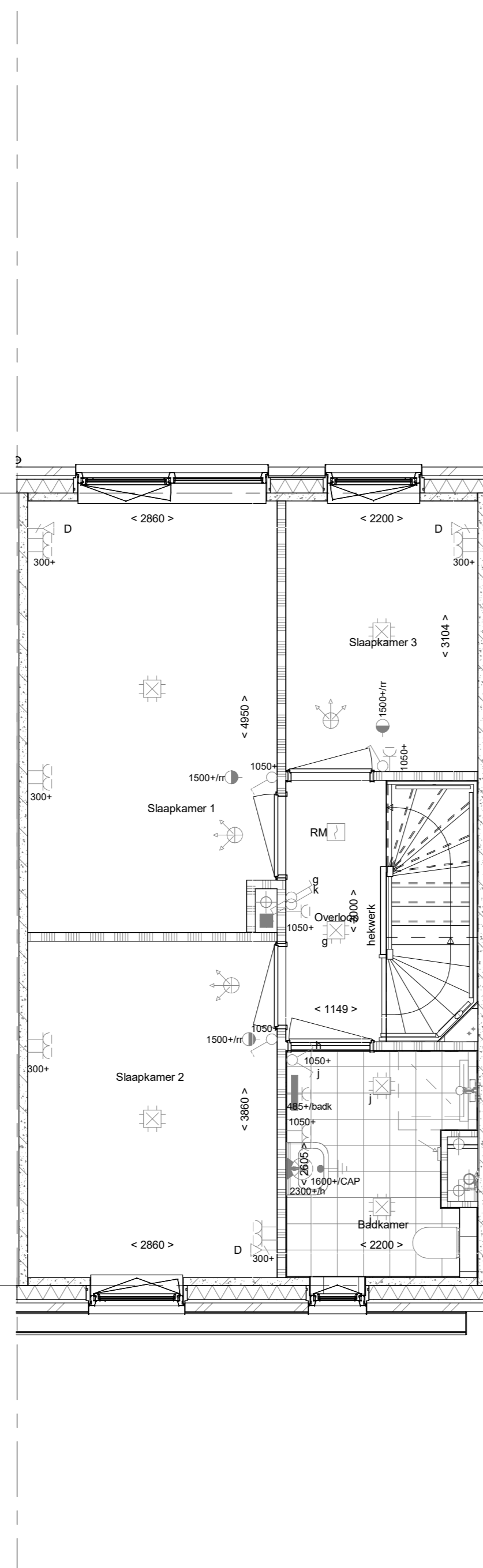

bouwnr. 33

1e verdieping
1 : 50

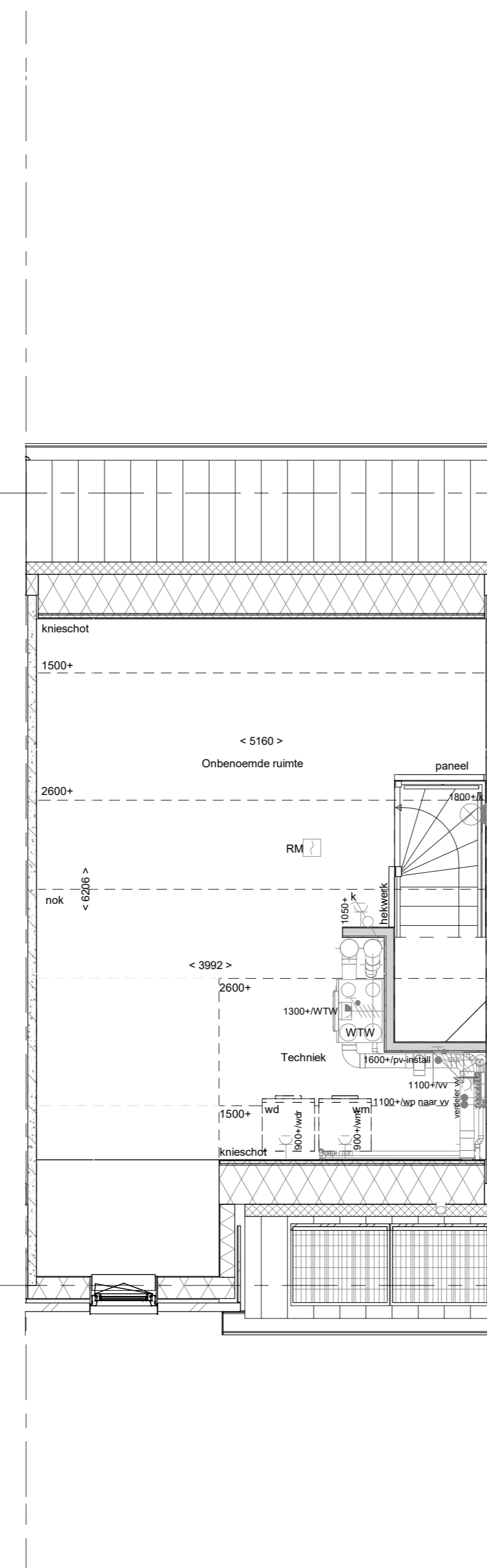

bouwnr. 33

2e verdieping
1 : 50

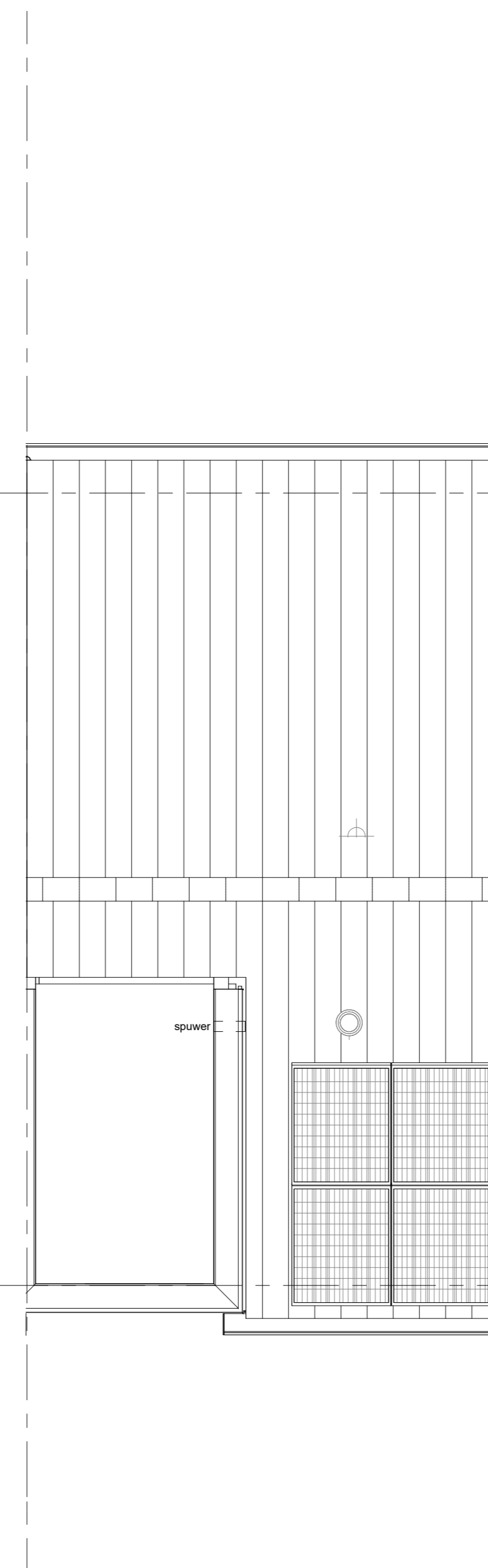

bouwnr. 33

Dakaanbouw
1 : 50

- RENNOOI**
Symbolen alleen van toepassing indien in de woning aangegeven
- ELEKTRISCHE INSTALLATIE**
- Aansluitpunt 1 fase, nul en beschermingscontact, pv-install bedraad, niet afgemonteerd (loos in mk)
 - Aansluitpunt voeding PV-installatie (indien PV-install aanwezig)
 - Aansluitpunt niet bedraad
 - Loze leiding wordt bedraad met UTP kabel, niet afgemonteerd
 - Aansluitpunt TV
 - Aansluitpunt DATA
 - Deurbel
 - Centraal aardpunt
 - Centraalbus tbv verlichting
 - Beldrukker
 - Enkelpolige schakelaar met wandcontactdoos
 - Aansluitpunt tbv armatuur op wand
 - Rookmelder, optisch op lichtnet conform NEN 2555
 - Schakelaar, 1-polig
 - Schakelaar, serie-
 - Schakelaar, wissel-
 - Schakelaar, wissel-, 2-voudige uitvoering
 - Schakelaar, wissel-enkelpolig
 - Schakelaar, 3-standen tbv bediening ventilatie
 - Sluring naar wp (the)
 - Na-regeling (rr)
 - Buttervoeler (N-NO zijde schaduwrijk)
 - Verdeelinrichting
 - Wandcontactdoos 1-voudig met beschermingscontact
 - Wandcontactdoos 1-voudig met beschermingscontact, waterdicht
 - Wandcontactdoos 2-voudig met beschermingscontact, verticaal
 - Wandcontactdoos 2-voudig met beschermingscontact, horizontaal
 - Wandcontactdoos met wisselschakelaar
 - Wandcontactdoos, perlex, 2x230V tbv fornuis
 - Wandcontactdoos, perlex, mv 230V, WP 400V
 - Dakdoorvoer t.b.v. PV
 - Ruimtereservering omvormer PV-installatie
 - PV-paneel
 - PV panelen ter indicatie, aantal en positie kan afwijken van tekening
 - aantal PV panelen conform de specifieke bouwnummer BENG berekening
- CENTRALE VERWARMING - EN WATERINSTALLATIE**
- hwa + hemelwaterafvoer
 - buitenkraan vorstvrij
 - opstelplaats warmtepomp (WP)
 - opstelplaats expansievat
 - opstelplaats verdeler-voerverwarming
 - verwarmingselement in badkamer
 - elektrisch
- RENNOOI GEVEL**
- A susrooster
 - V ventilatierooster
 - S screen
 - toevoerpunt mechanische ventilatie plafond
 - toevoerpunt mechanische ventilatie wand
- VENTILATIE INSTALLATIE**
- opstelplaats gebalanceerde ventilatie (WTW)
 - afzuigpunt mechanische ventilatie plafond
 - afzuigpunt mechanische ventilatie wand
 - WTW doorvoer
 - ontluchting rotering
- BOUWKUNDIG**
- entree symbol
 - betonwanden
 - isolate 160 mm
 - metselwerk 100 mm
 - gasbeton 70/100mm
 - ongelisoleerde lichte scheidingwand 100 mm
 - gelisoleerde lichte scheidingwand 100 mm
 - HSB-wand, 118mm
 - houten wand berging / zij-aanbouw
 - dakpakket
 - ribbenvloer 350 mm
 - betonvloer 200 mm
 - dekvloer 70 mm
 - wandegewelwerk vigs. technische omschrijving
 - OPSTELPLAATS
 - wm = wasmachine
 - wd = wasdroger
 - Drasrichting
 - Vloer DTH-streep
 - krijtstreepmethode gedeelte onbenaemd
- RENNOOI BEGLAZING**
- beglazing aan binnenzijde (tenzij anders aangegeven)
 - inbraakwerendheidsklasse 2 volgens NEN 5096
 - o beglazing dubbel isolerend
 - o-o beglazing triple isolerend
 - o-o-o beglazing dubbel isolerend, letselveilig
 - o-o-o-o beglazing triple isolerend, letselveilig
 - o-o-o-o-o beglazing dubbel isolerend, doorvalveilig
 - o-o-o-o-o-o beglazing triple isolerend, doorvalveilig
 - o-o-o-o-o-o-o beglazing, matglas
 - o-o-o-o-o-o-o-o beglazing, 30 min. brandwerend
 - o-o-o-o-o-o-o-o-o beglazing, geluidswerend
 - o-o-o-o-o-o-o-o-o-o beglazing, zonerend

| Wijziging nr. | Wijziging datum | Wijziging omschrijving |
|---------------|-----------------|------------------------|
| | | |

| | | |
|--|--|--|
| Projectnaam: 24 woningen Vrijburgh Projectlocatie: Drachten Projectnr.: G-106027 | Opdrachtgever: Heijmans Woningbouw Noord Architect: Adema Architecten Projectfase: Verkooptekening Onderwerp: OVZT BNR 33 Plattegr, gevel, doorsnede | |
|--|--|--|

| | | |
|---|--|---|
| Opsteller: GJ Schrijver: ST Datum: 08-09-2023 Categorie: VDB | Formaat: A0 Schaal: 1:50 Datum: 08-09-2023 Categorie: VDB | # 051-945 91 11 0240-AD-Planmaten F 072-945 91 11 |
|---|--|---|

VK-9.033

