

WOONWENSENBOEK

WONINGTYPE MARKIES



D 23-0033

WOONWENSENBOEK

Eén van de grote voordelen van nieuwbouw is dat je de woning nog veelal naar je hand kunt zetten. Heijmans woonconcept biedt daarin ontzettend veel mogelijkheden, die in dit 'woonwensenboek' indicatief en ter inspiratie zijn getekend.

Het doel van dit boek is om je een beeld te geven van de verschillende opties uit de koperkeuzelijst (hierna woonwensen) waar je uit kunt kiezen. Dit woonwensenboek is géén onderdeel van de (koop-/)aannemingsovereenkomst (KAO of AO) en derhalve geen contractstuk. Het betreft een algemene weergave/indicatie van de diverse woonwensen. De plattegronden in dit boek zijn nog niet aangepast aan de specifieke architectuur aan de buitenzijde van je nieuwe woning. Daarbij is de getoonde weergave van de woning uitgewerkt in een beukmaat van 540 cm. Hierdoor kunnen maten in jouw specifieke geval afwijken, dit boek is slechts ter indicatie.

De weergegeven indicatieve woonwensen worden in de plattegrond in het rood weergegeven, de posities van de elektra-opties in het oranje. Wat op deze elektra-positie mogelijk is (data, CAI of wandcontactdoos) vind je terug in de koperskeuzelijst waar alle woonwensen tekstueel omschreven zijn.

Nadat je hebt aangegeven welke opties je uit de koperskeuzelijst wenst, worden deze door ons verwerkt.

Veel plezier met het maken van je keuzes!

TYPE MARKIES

heijmans

*Voor je ligt het woonwensenboek van onze woonconcept-woningen type **Markies**.
Het doel van dit boek is om je zo goed mogelijk te informeren over de verschillende kopersopties waar je uit kunt
kiezen voor jouw nieuwe woning.*

*Dit woonwensenboek is in tegenstelling tot de Technische Omschrijving géén onderdeel van de
koop-/aannemingsovereenkomst (KAO) en derhalve geen contractstuk. Het betreft een algemene weergave van de
diverse kopersopties. De kopersopties in dit boek zijn nog niet aangepast aan de specifieke architectuur aan de
buitenzijde van je nieuwe woning. Daarbij is de getoonde weergave van de woning uitgewerkt in een beukmaat van
5400mm. Onder andere posities en maatvoering kunnen enigszins afwijken bij toepassing van de woonwensen in
de door jou gekozen woning.*

*Nadat je hebt aangegeven welke opties je wenst, worden deze door ons verwerkt en ontvang je
de definitieve meerwerktekening. Hierin is alles aangepast naar jouw specifieke situatie.*

*Wij benadrukken dat dit woonwensenboek informatief is en dat je hieraan geen rechten kunt ontleen. Aan de
definitieve meerwerktekening – waarin al je wensen zijn verwerkt nadat je deze hebt doorgegeven – kan dat wel.*

Veel plezier met het maken van je keuzes!

heijmans

RENVOOI

Symbolen alleen van toepassing indien in de woning aangegeven

ELEKTRISCHE INSTALLATIE

	Aansluitpunt 1 fase, nul en beschermingscontact. pv-install bedraad, niet afgemonteerd (loos in mk)
	Aansluitpunt voeding PV-installatie (indien PV-install aanwezig)
	Aansluitpunt niet bedraad
	Loze leiding wordt bedraad met UTP kabel, niet afgemonteerd
	Aansluitpunt TV
	Aansluitpunt DATA
	Deurbel
	Centraal aardpunt
	Centraaldoos tbv verlichting
	Beldrukker
	Enkelpolige schakelaar met wandcontactdoos
	Aansluitpunt tbv armatuur op wand
	Rookmelder, optisch op lichtnet conform NEN 2555
	Schakelaar, 1-polig
	Schakelaar, serie-
	Schakelaar, wissel-
	Schakelaar, wissel-, 2-voudige uitvoering
	Schakelaar, wissel-/enkelpolig
	Schakelaar, 3-standen tbv bediening ventilatie
	Sturing naar wp (rbe)
	Na-regeling (r)
	Buitenvoeler (N-NO zijde schaduwrijk)
	Verdeelinrichting
	Wandcontactdoos 1-voudig met beschermingscontact
	Wandcontactdoos 1-voudig met beschermingscontact, waterdicht
	Wandcontactdoos 2-voudig met beschermingscontact, verticaal
	Wandcontactdoos 2-voudig met beschermingscontact, horizontaal
	Wandcontactdoos met wisselschakelaar
	Wandcontactdoos, perilex, 2x230V tbv fornuis
	Wandcontactdoos, perilex, mv 230V. WP 400V
	Dakdoorvoer t.b.v. PV
	Ruimtereservering omvormer PV-installatie
	PV-paneel
	PV panelen ter indicatie, aantal en positie kan afwijken van tekening aantal PV panelen conform de specifieke bouwnummer BENG berekening

CENTRALE VERWARMING - EN WATERINSTALLATIE

	hwa hemelwaterafvoer		opstelplaats verdeler- vloerverwarming
	buitenkraan vorstvrij		verwarmingselement in badkamer electrisch
	opstelplaats warmtepomp (WP)		
	opstelplaats expansievat		

RENVOOI GEVEL

	opstelplaats gebalanceerde ventilatie (WTW)		toevoerpunt mechanische ventilatie plafond
	afzuigpunt mechanische ventilatie plafond		toevoerpunt mechanische ventilatie wand
	afzuigpunt mechanische ventilatie wand		
	WTW doorvoer		
	ontluchting riolering		

BOUWKUNDIG

	kruipluik		Draairichting Volgens DIN-norm
	entree symbool		krijtstreepmethode gedeelte onbenoemd
	betonwanden		
	isolatie 160 mm		
	metselwerk 100 mm		
	gasbeton 70/100mm		
	ongeïsoleerde lichte scheidingswand 100 mm		
	geïsoleerde lichte scheidingswand 100 mm		
	HSB-wand, 118mm		
	houten wand berging / zij-aanbouw		
	dakpakket		
	ribbenvloer 350 mm		
	betonvloer 200 mm		
	dekvloer 70 mm		
	wandtegelerwerk vigs. technische omschrijving		

OPSTELPLAATS

	wm = wasmachine
	wd = wasdroger

RENVOOI BEGLAZING

	- beglazing aan binnenzijde (tenzij anders aangegeven)
	- inbraakwerendheidsklasse 2 volgens NEN 5096
	beglazing dubbel isolerend
	beglazing triple isolerend
	beglazing dubbel isolerend, letselveilig
	beglazing triple isolerend, letselveilig
	beglazing dubbel isolerend, doorvalveilig
	beglazing triple isolerend, doorvalveilig
	M beglazing, matglas
	beglazing, 30 min. brandwerend
	beglazing, geluidswerend
	beglazing, zonwerend

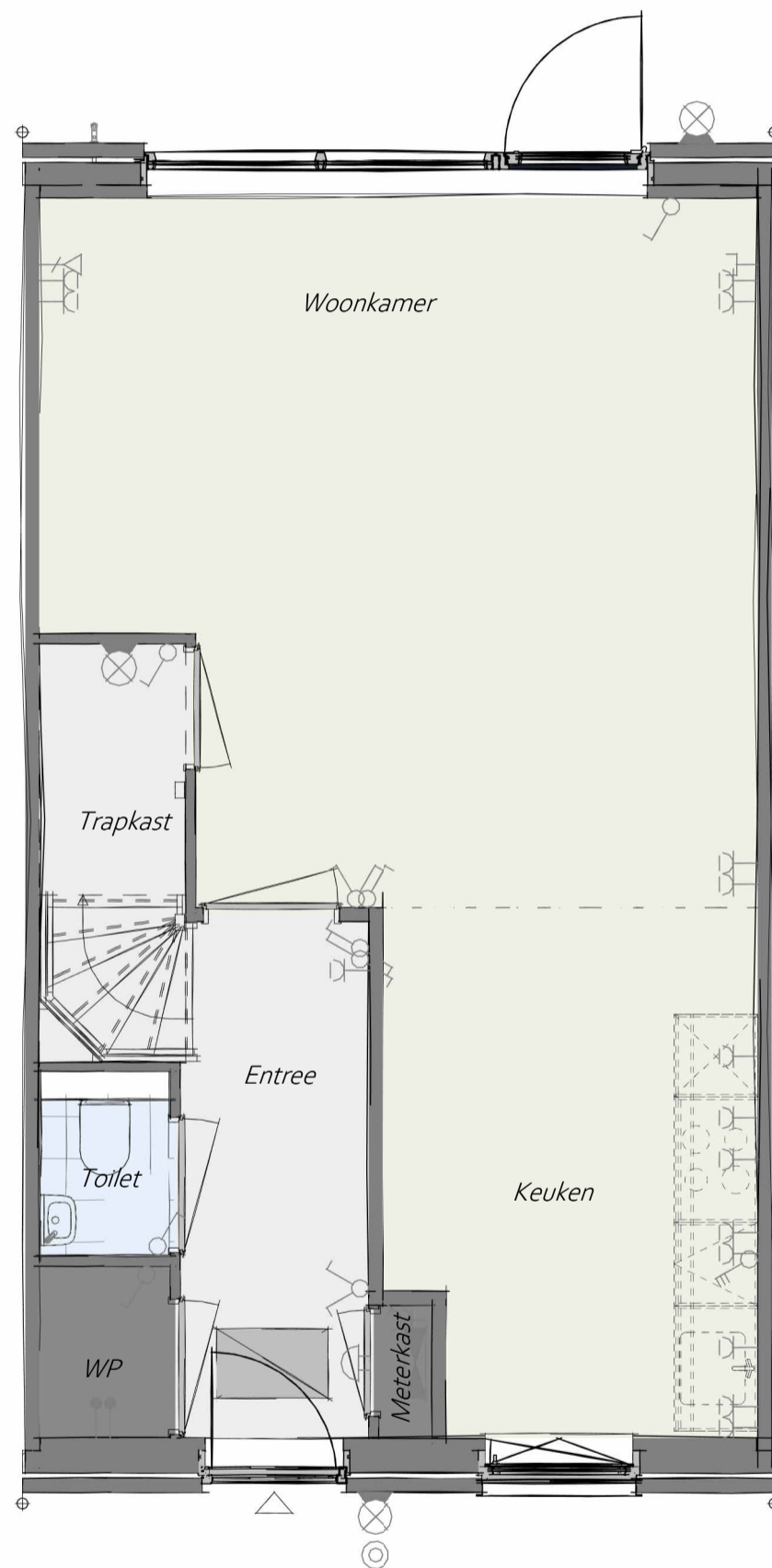

AG5001 - Achtergevel in basis uitvoering
PL0001 - Begane grond in basis uitvoering

Plattegronden

heijmans

Projectnaam: Heijmans Woonconcept 2023
Formaat: A3
Schaal: 1:50
Onderwerp: PLGO
Datum: 01-11-2023

WW-BA-00-1.910-00
B.01

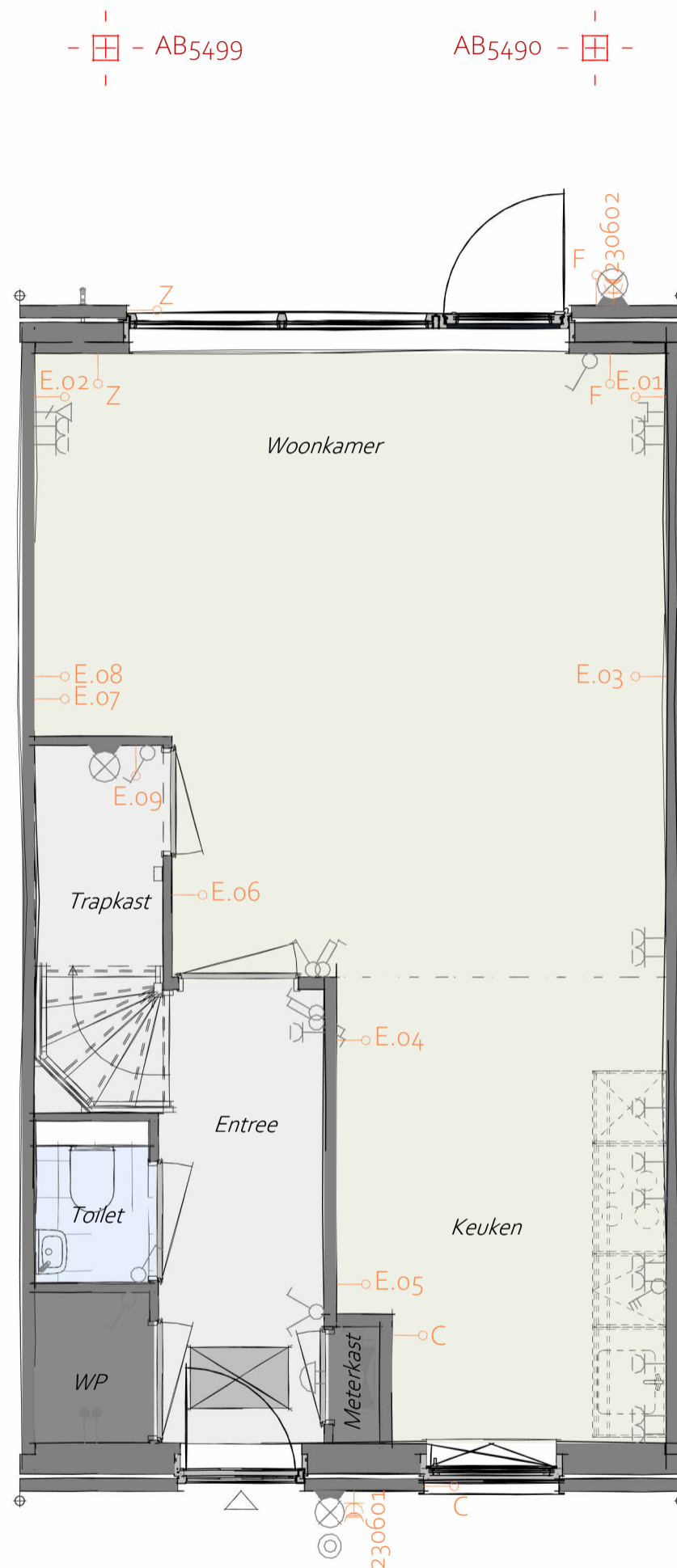

- AB5499 - Voorziening tbv latere aanbouw, 2400mm
- AG5001 - Achtergevel in basis uitvoering
- PL0001 - Begane grond in basis uitvoering

Begane grond

Elektra optie posities: De weergegeven woonwensen worden in de plattegrond in het rood weergegeven, de posities van de elektra-opties (E.XX, 21060x en 23060x) in het oranje. Wat op deze elektra-positie mogelijk is (data, CAI of wandcontactdoos) vind je terug in de woonwensenlijst waar alle woonwensen tekstueel omschreven zijn.

heijmans

Projectnaam: Heijmans Woonconcept 2023
 Formaat: A3
 Schaal: 1:50
 Onderwerp: PLGO
 Datum: 01-11-2023

**WW-BA-00-1.910-01
 B.01**

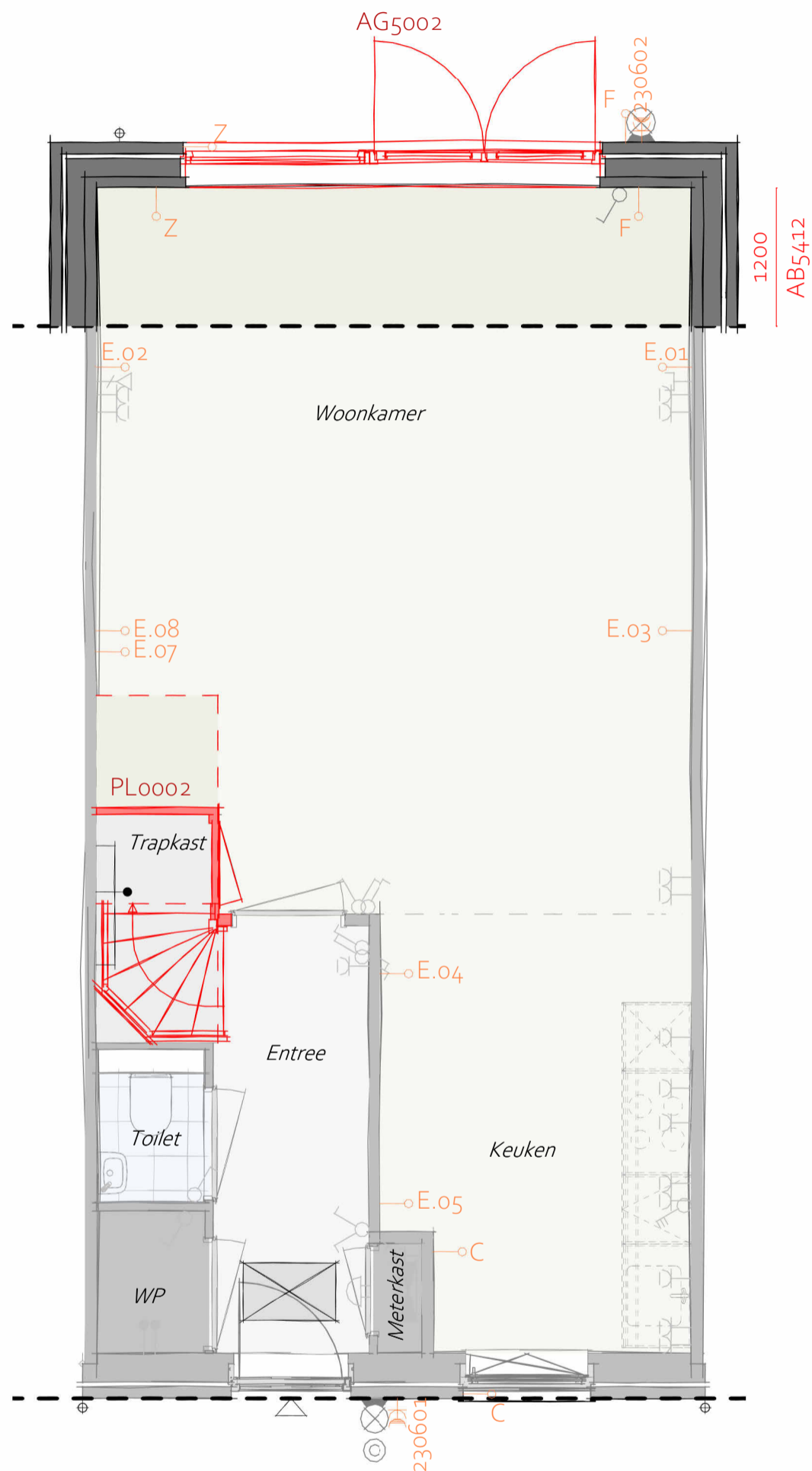

- AB5412 - Aanbouw achtergevel, 1200mm
- AG5002 - Achtergevel voorzien van dubbele openslaande deuren en 1 zijlicht
- PL0002 - Begane grond met halve trapkast

Begane grond

Elektra optie posities: De weergegeven woonwensen worden in de plattegrond in het rood weergegeven, de posities van de elektra-opties (E.XX, 21060x en 23060x) in het oranje. Wat op deze elektra-positie mogelijk is (data, CAI of wandcontactdoos) vind je terug in de woonwensenlijst waar alle woonwensen tekstueel omschreven zijn.

heijmans

Projectnaam: Heijmans Woonconcept 2023
 Formaat: A3
 Schaal: 1:50
 Onderwerp: PLGO
 Datum: 01-11-2023

**WW-BA-00-1.910-02
 B.01**

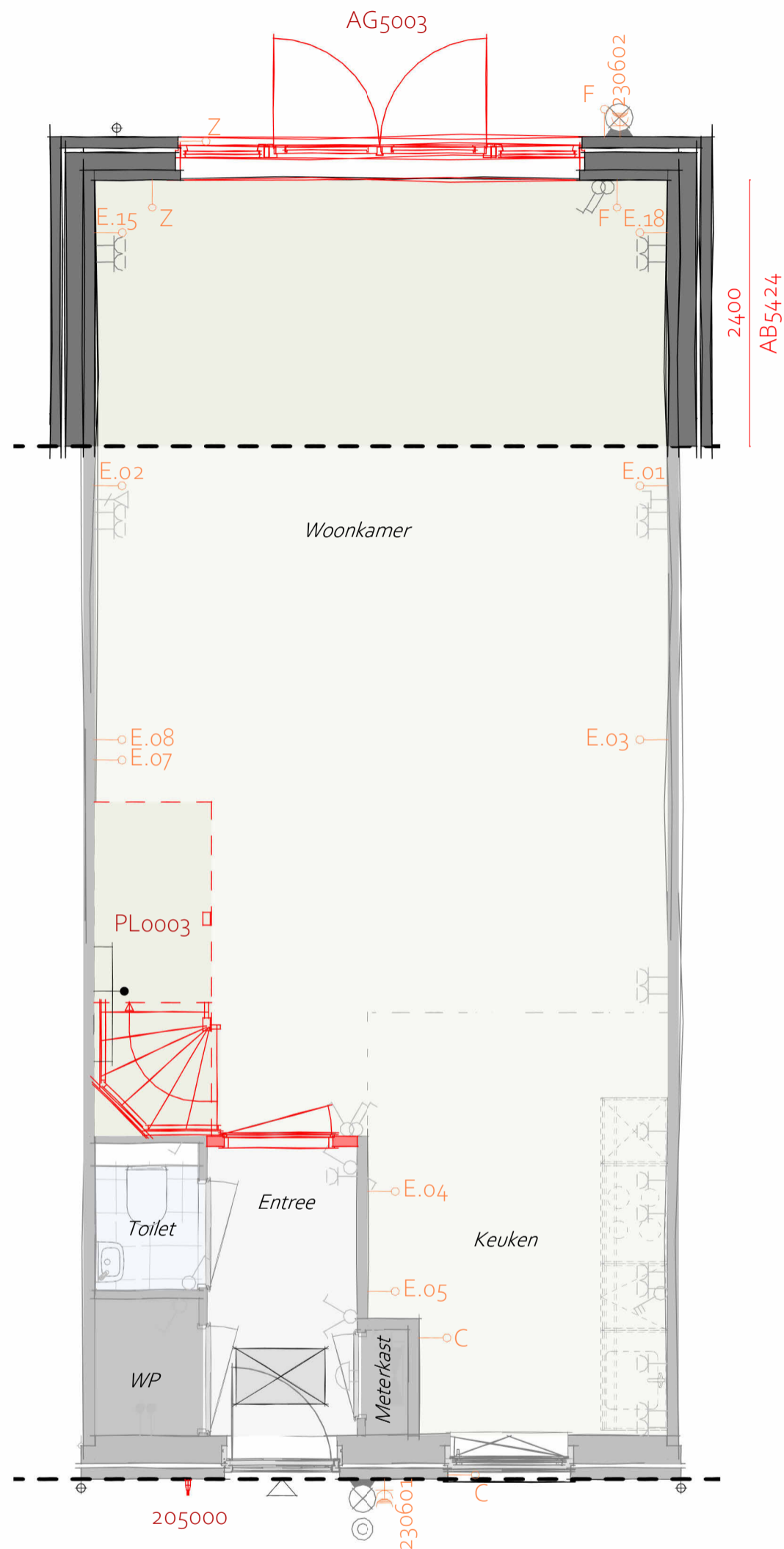

- AB5424 - Aanbouw achtergevel, 2400mm
- 205000 - Buitenkraan in voorgevel
- AG5003 - Achtergevel voorzien van dubbele openslaande deuren en 2 zijlichten
- PL0003 - Begane grond met open trap en verplaatsen woonkamerdeur

Begane grond

Elektra optie posities: De weergegeven woonwensen worden in de plattegrond in het rood weergegeven, de posities van de elektra-opties (E.XX, 21060x en 23060x) in het oranje. Wat op deze elektra-positie mogelijk is (data, CAI of wandcontactdoos) vind je terug in de woonwensenlijst waar alle woonwensen tekstueel omschreven zijn.

heijmans

Projectnaam: Heijmans Woonconcept 2023
 Formaat: A3
 Schaal: 1:50
 Onderwerp: PLGO
 Datum: 01-11-2023

WW-BA-00-1.910-03
B.01

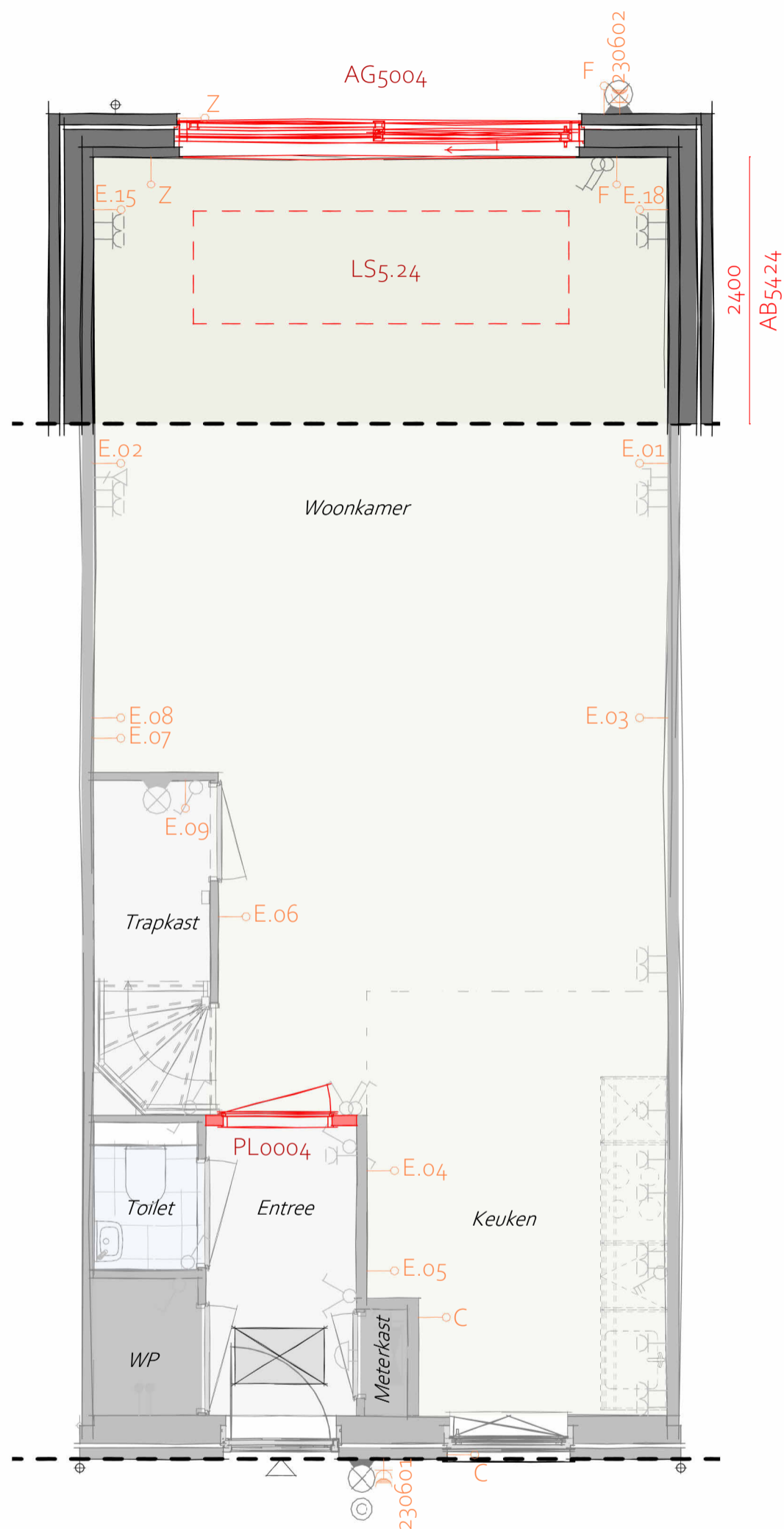

- AB5424 - Aanbouw achtergevel, 2400mm
- LS5424 - Lichtstraat ca. 3.300mm x 1.000mm in aanbouw 5400 x 2400
Lichtstraat alleen mogelijk i.c.m. ZWLS3310: Zonwering op lichtstraat
- AG5004 - Achtergevel voorzien van schuifpui
- PL0004 - Begane grond met verplaatsen woonkamerdeur

Begane grond

Elektra optie posities: De weergegeven woonwensen worden in de plattegrond in het rood weergegeven, de posities van de elektra-opties (E.XX, 21060x en 23060x) in het oranje. Wat op deze elektra-positie mogelijk is (data, CAI of wandcontactdoos) vind je terug in de woonwensenlijst waar alle woonwensen tekstueel omschreven zijn.

heijmans

Projectnaam: Heijmans Woonconcept 2023
 Formaat: A3
 Schaal: 1:50
 Onderwerp: PLGO
 Datum: 01-11-2023

**WW-BA-00-1.910-04
 B.01**

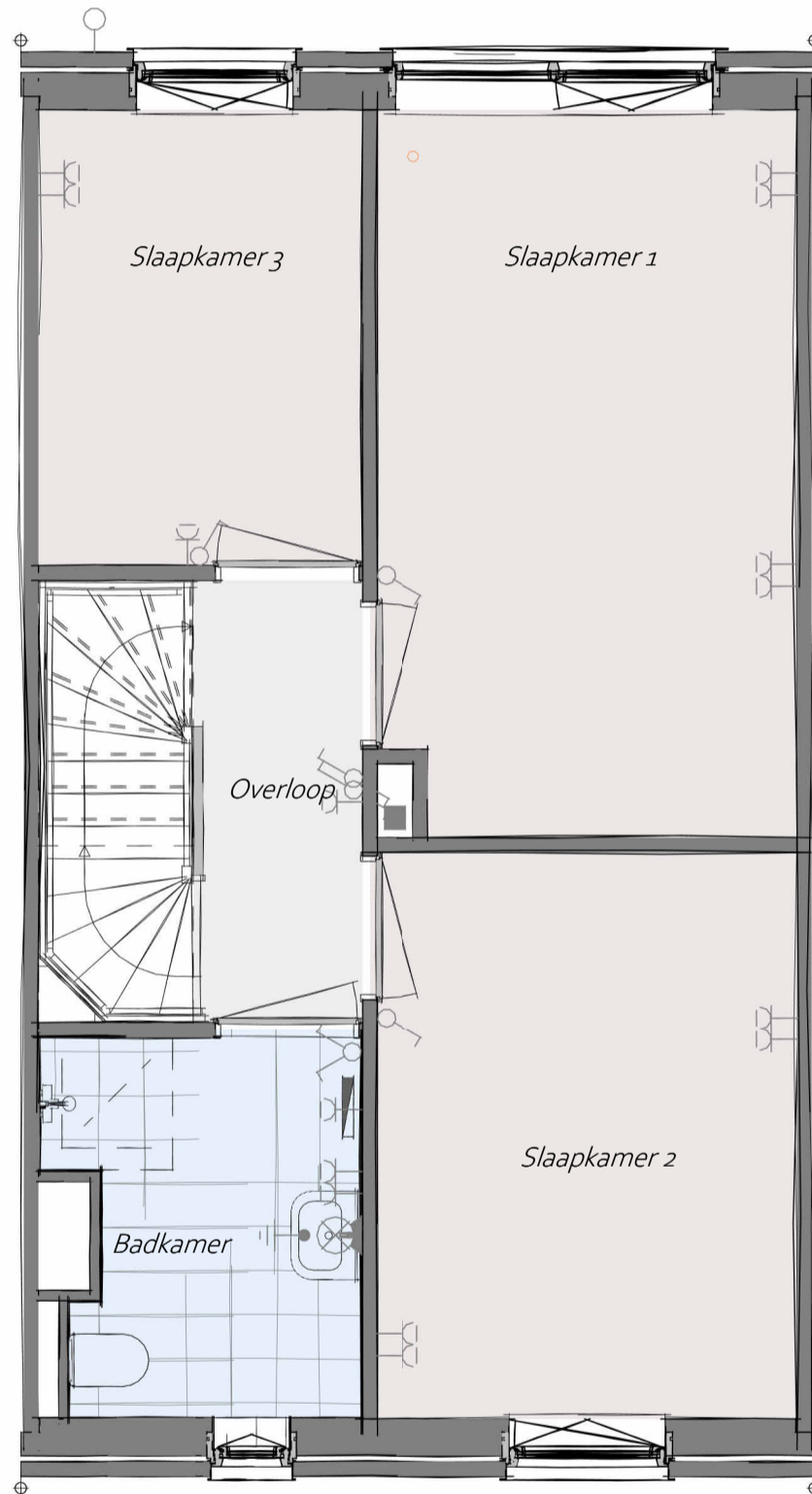

PL0101 - 1e verdieping in basis uitvoering

1e verdieping

heijmans

Projectnaam: Heijmans Woonconcept 2023
Formaat: A3
Schaal: 1:50
Onderwerp: PLGO
Datum: 01-11-2023

WW-BA-01-1.910-01
B.01

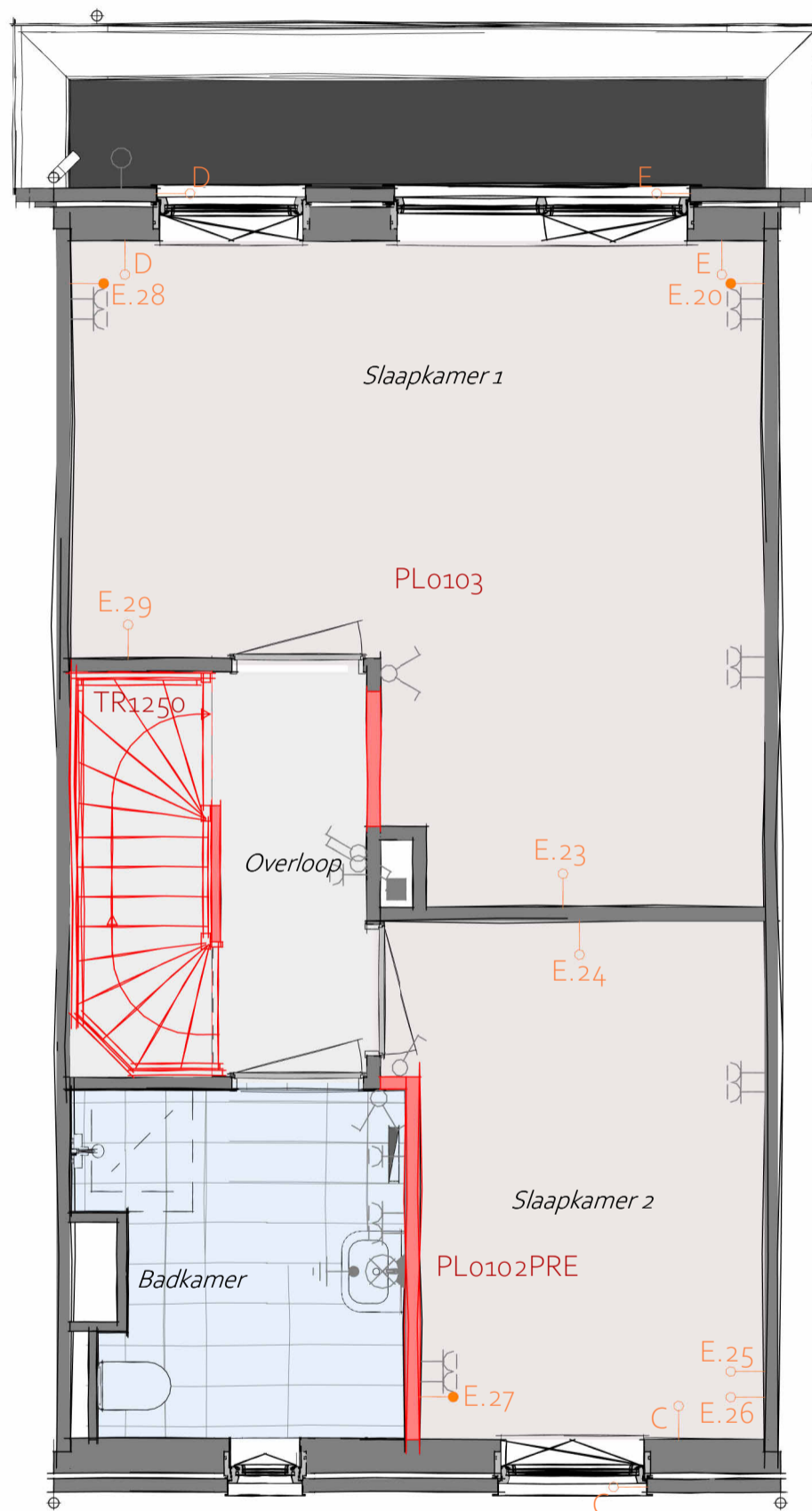

PL0102PRE- 1e verdieping met een 300 mm vergrote badkamer

TR1250 - Dichte trap van 1e verdieping naar 2e verdieping

PL0103 - Samenvoegen slaapkamer 1 en 3 met behouden binnendeur slaapkamer 3

AB5412 - Aanbouw achtergevel, 1200mm

1e verdieping

Elektra optie posities: De weergegeven woonwensen worden in de plattegrond in het rood weergegeven, de posities van de elektra-opties (E.XX, 21060x en 23060x) in het oranje. Wat op deze elektra-positie mogelijk is (data, CAI of wandcontactdoos) vind je terug in de woonwensenlijst waar alle woonwensen tekstueel omschreven zijn.

heijmans

Projectnaam: Heijmans Woonconcept 2023
 Formaat: A3
 Schaal: 1:50
 Onderwerp: PLGO
 Datum: 01-11-2023

**WW-BA-01-1.910-02
 B.01**

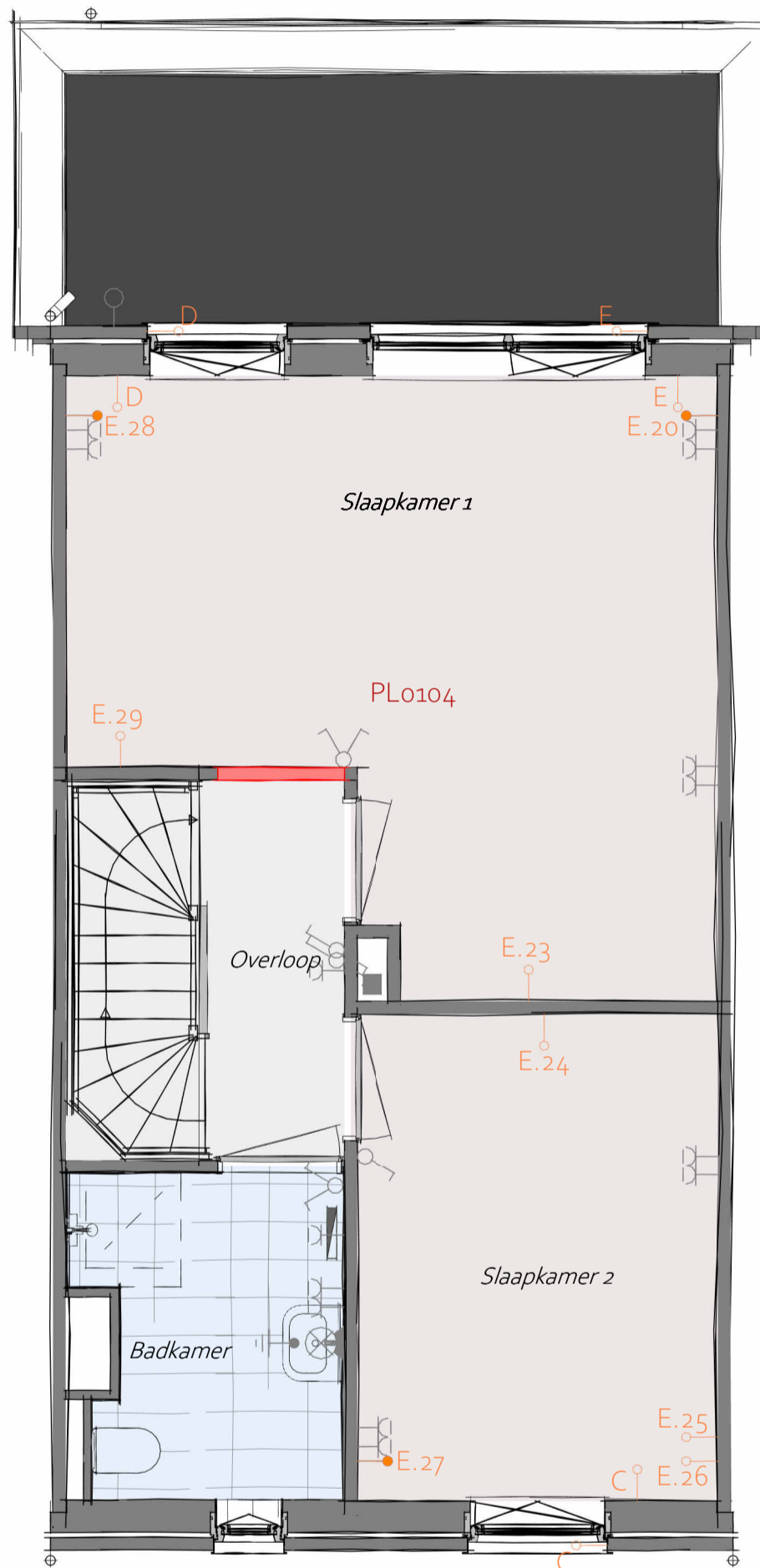

- PL0104 - Samenvoegen slaapkamer 1 en 3 met behouden binnendeur slaapkamer 1
- AB5424 - Aanbouw achtergevel, 2400mm

1e verdieping

Elektra optie posities: De weergegeven woonwensen worden in de plattegrond in het rood weergegeven, de posities van de elektra-opties (E.XX, 21060x en 23060x) in het oranje. Wat op deze elektra-positie mogelijk is (data, CAI of wandcontactdoos) vind je terug in de woonwensenlijst waar alle woonwensen tekstueel omschreven zijn.

heijmans

Projectnaam: Heijmans Woonconcept 2023
 Formaat: A3
 Schaal: 1:50
 Onderwerp: PLGO
 Datum: 01-11-2023

WW-BA-01-1.910-03
B.01

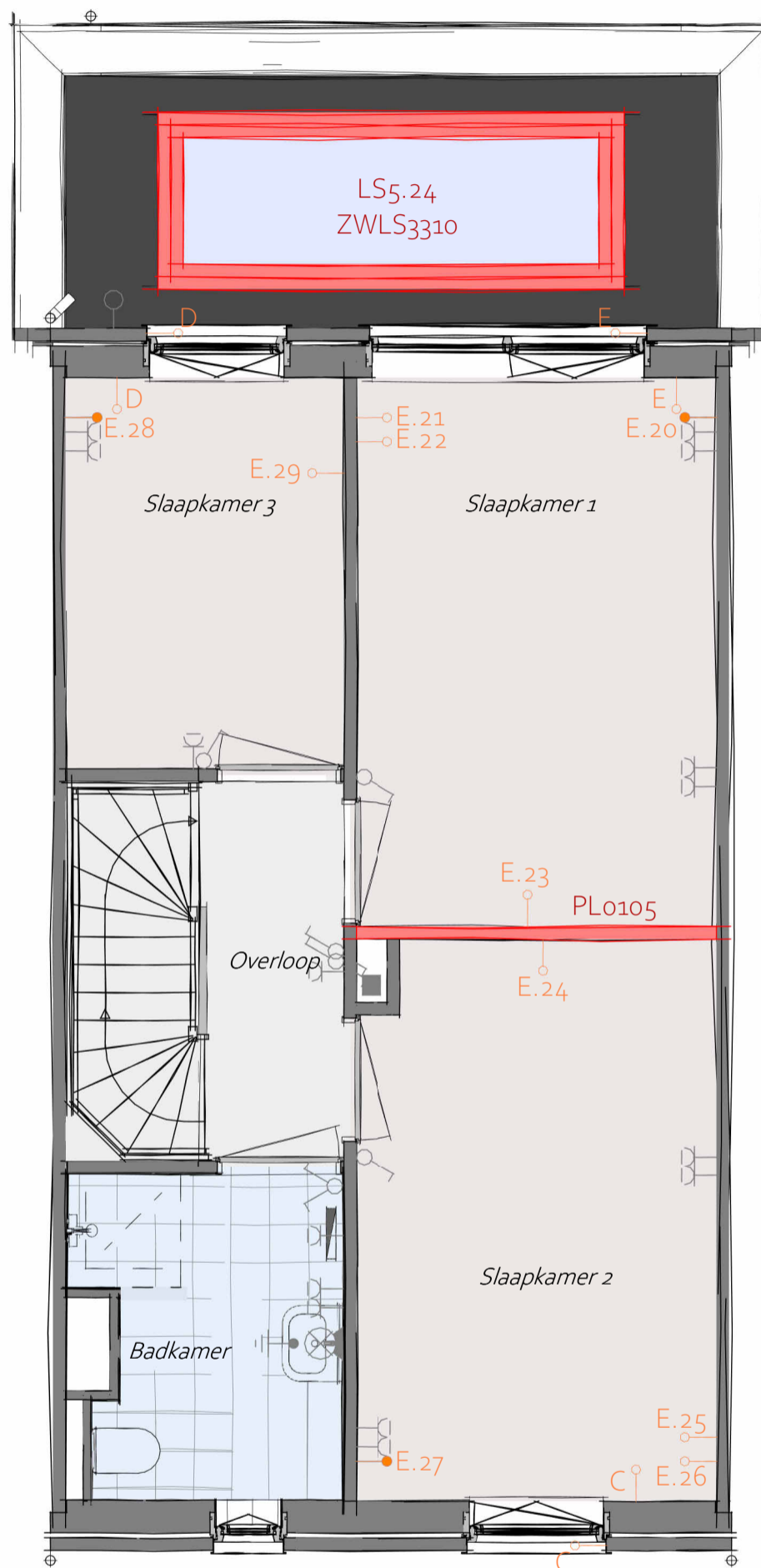

- LS5424 - Lichtstraat ca. 3.300mm x 1.000mm in aanbouw 5400 x 2400
Lichtstraat alleen mogelijk i.c.m. ZWLS3310: Zonwering op lichtstraat
- ZWLS3310 - Zonwering op lichtstraat 3.300 mm x 1.000 mm
- PL0105 - Verplaatsen binnenwand tussen slaapkamer 1 en 2 met 600mm
- AB5424 - Aanbouw achtergevel, 2400mm

Elektra optie posities: De weergegeven woonwensen worden in de plattegrond in het rood weergegeven, de posities van de elektra-opties (E.XX, 21060x en 23060x) in het oranje. Wat op deze elektra-positie mogelijk is (data, CAI of wandcontactdoos) vind je terug in de woonwensenlijst waar alle woonwensen tekstueel omschreven zijn.

1e verdieping

heijmans

Projectnaam: Heijmans Woonconcept 2023
 Formaat: A3
 Schaal: 1:50
 Onderwerp: PLGO
 Datum: 01-11-2023

**WW-BA-01-1.910-04
B.01**

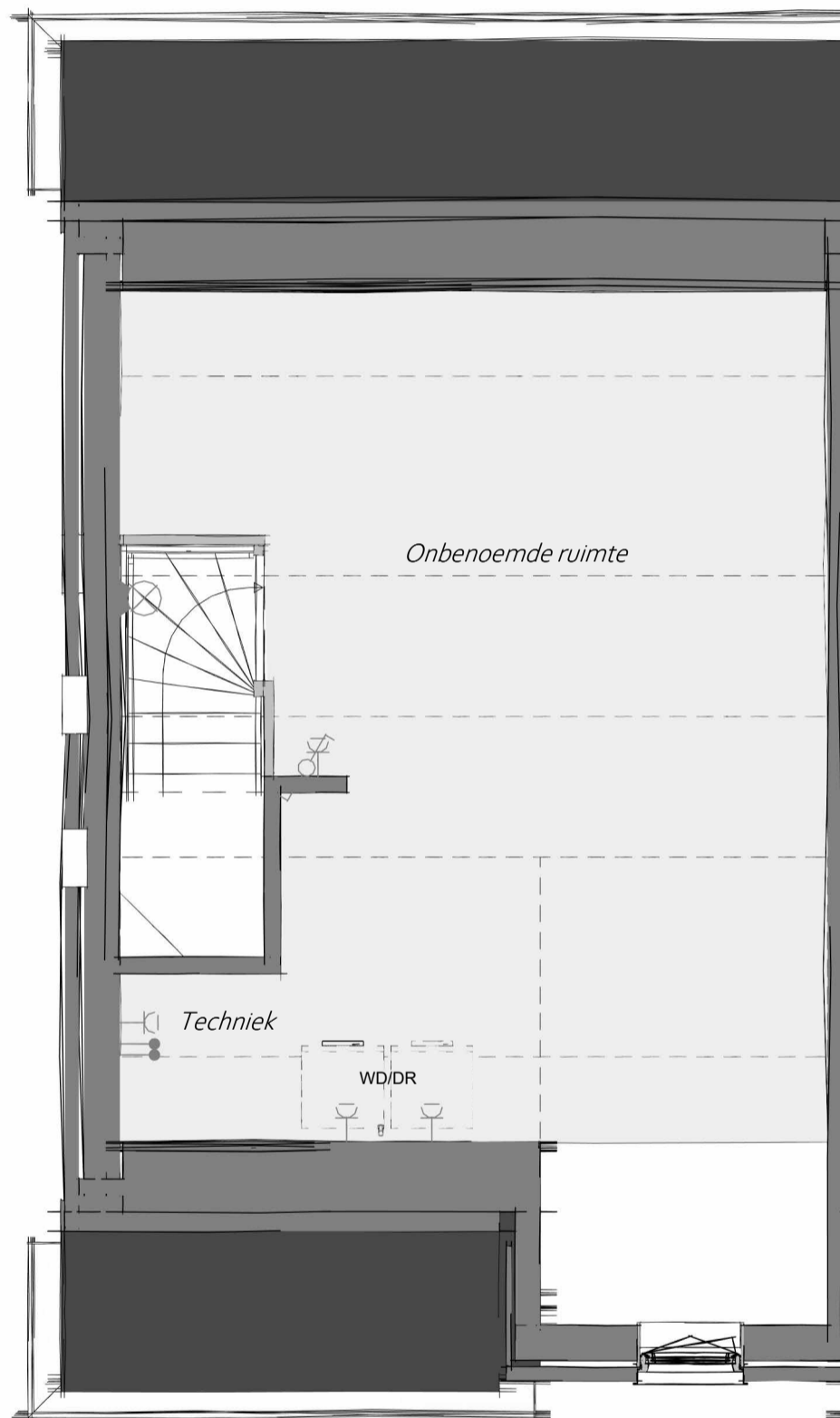

DKV24xx - Groot dakkapel aan de voorgevel (2400x2000mm??)

2e verdieping

Disclaimer: de getoonde basiswoning heeft een beukmaat van 5400 mm. De maatvoering van uw woning kan verschillen met de weergave in dit woonwensenboek. Zie voor de juiste afmetingen en voor de locatie en afmetingen van de gevelopeningen van uw woning de basis verkooptekeningen van uw woning.

heijmans

Woningbouw

Graafsebaan 65 Postbus 171 T 070 - 543 51 11
5248 JT Rosmalen 5240 AD Rosmalen F 073 - 543 51 51

Projectnaam: Heijmans Woonconcept 2023
Formaat: A3
Schaal: 1:50
Onderwerp: PLGO
Datum: 01-11-2023

WW-BA-02L-1.910-01a
B.01 Langskap

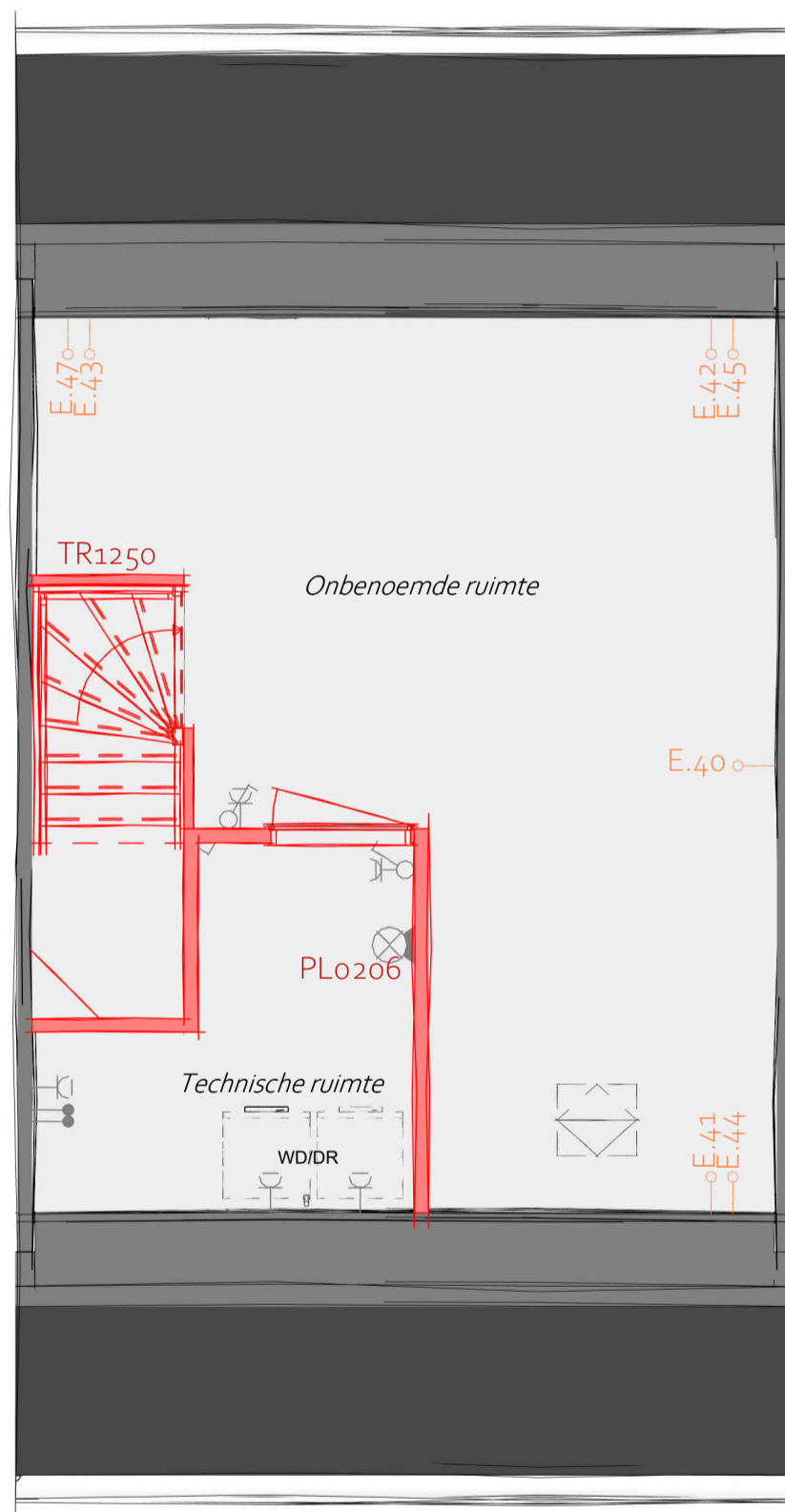

- TR1250 - Dichte trap van 1e verdieping naar 2e verdieping
- PL0206 - 2e verdieping met technische ruimte

2e verdieping

Elektra optie posities: De weergegeven woonwensen worden in de plattegrond in het rood weergegeven, de posities van de elektra-opties (E.XX, 21060x en 23060x) in het oranje. Wat op deze elektra-positie mogelijk is (data, CAI of wandcontactdoos) vind je terug in de woonwensenlijst waar alle woonwensen tekstueel omschreven zijn.

heijmans

Projectnaam: Heijmans Woonconcept 2023
 Formaat: A3
 Schaal: 1:50
 Onderwerp: PLGO
 Datum: 01-11-2023

WW-BA-02L-1.910-02
B.01 Langskap

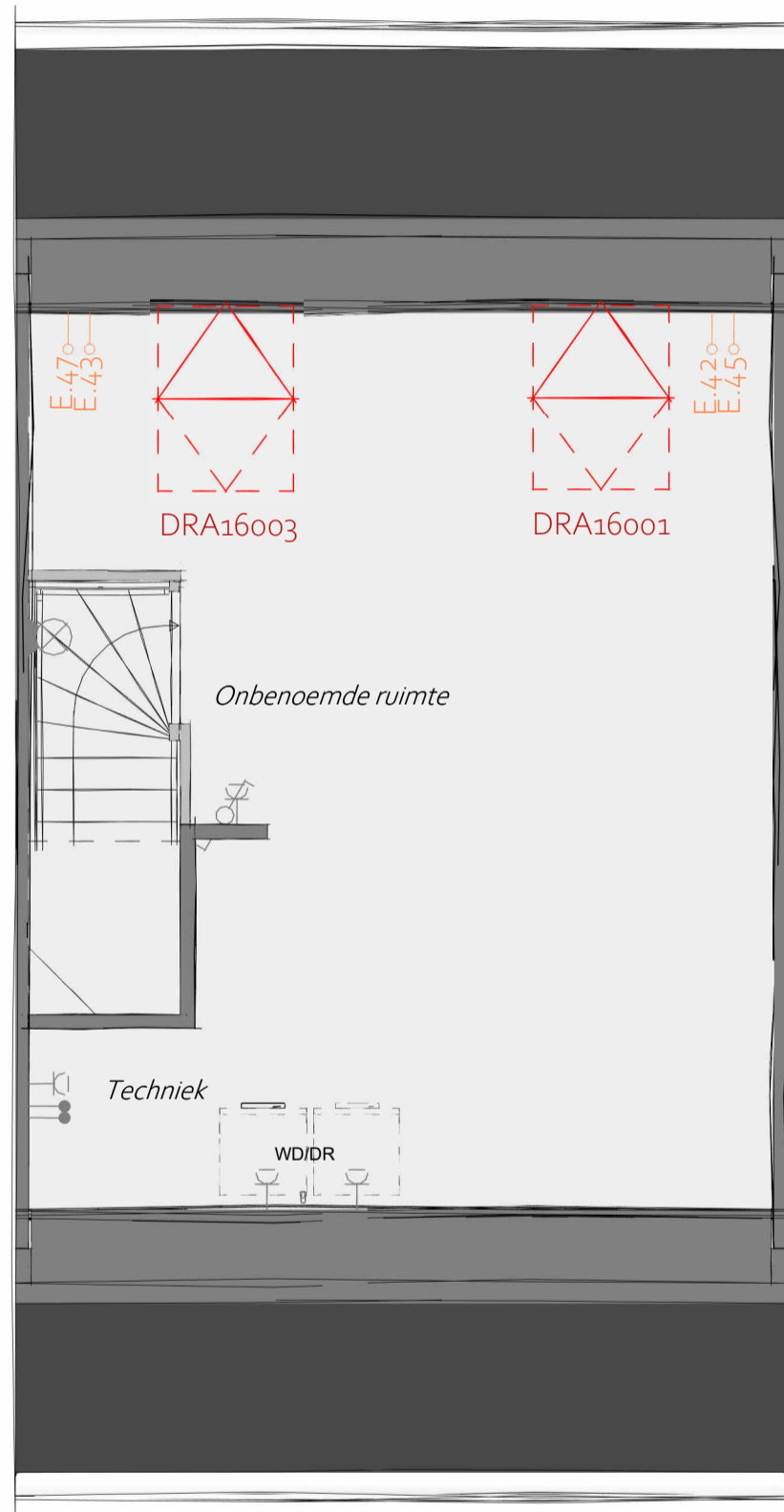

DRA16001 - Groot dakraam achtergevel

2e verdieping

Elektra optie posities: De weergegeven woonwensen worden in de plattegrond in het rood weergegeven, de posities van de elektra-opties (E.XX, 21060x en 23060x) in het oranje. Wat op deze elektra-positie mogelijk is (data, CAI of wandcontactdoos) vind je terug in de woonwensenlijst waar alle woonwensen tekstueel omschreven zijn.

heijmans

Projectnaam: Heijmans Woonconcept 2023
 Formaat: A3
 Schaal: 1:50
 Onderwerp: PLGO
 Datum: 01-11-2023

WW-BA-02L-1.910-03
B.01 Langskap

Disclaimer: de getoonde variant heeft een beukmaat van 5400 mm. De maatvoering van jouw woning kan verschillen met de weergave in dit woonwensenboek. De juiste afmetingen en de exacte locatie en afmetingen van de gevelopeningen van jouw huis vind je op de basis verkooptekeningen van de woning.

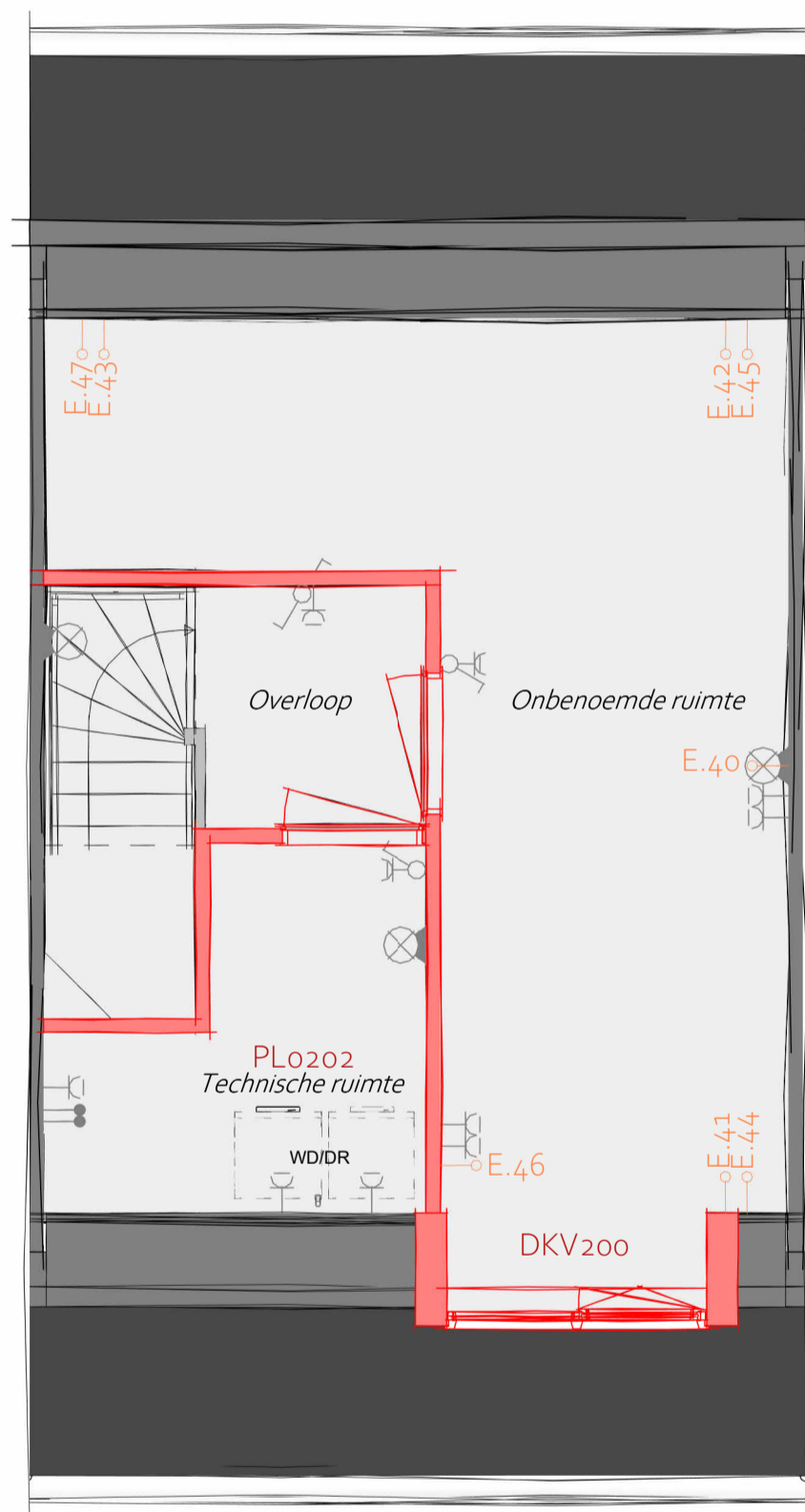

- PL0202 - 2e verdieping met overloop, technische ruimte en 1 onbenaemde ruimte
 DKV200 - Dakkapel aan de voorgevel, i.p.v. klein dakraam (2.230mm x 2.000mm)
Alleen mogelijk bij bouwnummer 21, 24, 35, 38

2e verdieping

Elektra optie posities: De weergegeven woonwensen worden in de plattegrond in het rood weergegeven, de posities van de elektra-opties (E.XX, 21060x en 23060x) in het oranje. Wat op deze elektra-positie mogelijk is (data, CAI of wandcontactdoos) vind je terug in de woonwensenlijst waar alle woonwensen tekstueel omschreven zijn.

heijmans

Projectnaam: Heijmans Woonconcept 2023
 Formaat: A3
 Schaal: 1:50
 Onderwerp: PLGO
 Datum: 01-11-2023

WW-BA-02L-1.910-04
B.01 Langskap

